

PISTOLE & REVOLVER



Bignami[®]
dal 1939

Bignami, forte di oltre 75 anni di attività al servizio degli appassionati, con competenza e impegno ha saputo conquistare la distribuzione di tutti i marchi più importanti, europei e statunitensi, specializzati nella produzione di pistole e revolver per il tiro e la difesa personale. Oggi, quindi, è in grado di offrire un catalogo veramente "globale", con un'offerta completa che va dalle microscopiche back-up per la difesa a distanza ravvicinata ai più mastodontici revolver in calibro .500 Smith&Wesson, record mondiale di potenza in arma corta. Ce n'è veramente per tutti i gusti: dalle bifilari polimeriche full size per il porto in uniforme e il tiro informale alle spacegun con compensatori, minigonne e collimatori a punto rosso per la categoria Open IPSC, dal pratico revolver snubnose da tenere in tasca all'elegante sei pollici (o più...) da collezionare e da sfoggiare sulle linee del poligono per suscitare l'invidia degli amici. È veramente impossibile non farsi tentare da una delle decine di proposte Bignami!

LEGENDA ABBREVIAZIONI

MATERIALI FUSTI CARRELLI/TAMBURI		TIPO AZIONE		MIRE	
Acciaio	ACC	Singola	SA	Fisse	FIX
Lega leggera	LG	Doppia	SDA	Tacca regolabile	TMR
Tecnopolimero	TP	Mista	AM	Optoelettronica	OPTO
Scandio	SCA	Safe Action	SAF/A		
Titanio	TIT				



Smith&Wesson

04 - 25



ČESKÁ ZBROJOVKA

26 - 29



PERFECTION

30 - 37

 **RUGER**

38 - 45

SIGSAUER

46 - 53



54 - 61

 **NIGHTHAWK
CUSTOM™**

62 - 63

WALTHER®

64 - 65

Weihrauch
revolver

66 - 67



NORTH AMERICAN ARMS

68 - 69

ARMS

MUNIZIONI

70 - 71

CARICATORI

72 - 73

OTTICHE

74 - 76

ATTACCHI

77

CUSTOM PARTS

78 - 86

MIRE MECCANICHE

78 - 79

VITI GUANCETTE E BUSSOLE

79

CANNE

80

COMPENSATORI

80

ASTE RECUPERO

80

CANI

81

GRILLETTI

81

CONTROCANI

81

SICURE

81

MOLLE

82

MINIGONNE

82

ACCESSORI CARICATORE E PAD

83

ACCESSORI SCATTI

83

SGANCI CARICATORE E HOLD OPEN

84

PERNI E MINUTERIA VARIA

84-85

IMPUGNATURE

86

GUANCE

88 - 93

FONDINE

94 - 97

BORSE

98 - 99

**MANUTENZIONE
E PULIZIA**

100 - 103

**ACCESSORI
POLIGONO**

104 - 105

ACCESSORI

Il Performance Center è il “repar-to corse” di Smith & Wesson: partendo dai modelli di serie dell’azienda statunitense, è in grado di creare pistole e revolver custom ai vertici della qualità sia per l’impiego nella difesa personale, sia per l’impiego sportivo e agonistico. Gli interventi del Performance center si concentrano sia sulla creazione di nuove componenti, sia sul perfezionamento delle componenti standard (a partire dagli scatti), dando vita a un armonioso insieme tra alta tecnologia e artigianato armiero di stampo tradizionale. Per non parlare del look accattivante, in fin dei conti anche l’occhio vuole la sua parte...



686 MAG-COMPETITOR

Il revolver più noto e apprezzato del catalogo Smith & Wesson, completamente reinventato: nuova canna con attacco integrale per l’ottica e alloggiamento sottocanna per contrappesi amovibili, nuovi organi di mira, scatto accuratizzato, cane e grilletto cromati, triggerstop.

Codice 360519

Calibro: .357 Magnum



686 PLUS

Il top per difesa: tamburo liscio a 7 colpi con predisposizione per lunette, scatto accuratizzato con triggerstop, canna di 2,5 pollici di qualità match, impugnatura anatomica in legno, mire regolabili.

Codice 360547

Calibro: .357 Magnum



327

Telaio in lega leggera allo scandio, tamburo a 8 colpi, scatto accuratizzato con triggerstop, canna originale lunga 5 pollici con predisposizione per rail Picatinny nella parte superiore e inferiore.

Codice 360355

Calibro: .357 Magnum



625

Canna di 4 pollici con speciale rigatura profonda ottenuta per brocciatura, tamburo di lunghezza adeguata al calibro con imbocco delle camere svasato per velocizzare il caricamento con le lunette, scatto match con triggerstop, guancette anatomiche in legno laminato.

Codice 360435

Calibro: .45 ACP

Codice	Modello	Calibro	Numero Colpi	Tipo Azione	Materiale Castello	Materiale Tamburo	Lunghezza Canna (mm)	Lunghezza Totale (mm)	Peso	Mire	Classificazione
360519	686 MAG COMP.	.357 Magnum	6	AM	ACC	ACC	152 mm	287 mm	1.420 gr	TMR	Sportiva
360547	686 PLUS	.357 Magnum	7	AM	ACC	ACC	63,5 mm	191 mm	984 gr	TMR	Comune
360355	327	.357 Magnum	8	AM	SCA	ACC	127 mm	267 mm	1.000 gr	TMR	Sportiv
360435	625	.45 ACP	6	AM	ACC	ACC	101 mm	267 mm	1.191 gr	TMR	Sportiva



627

Un'altra creazione dedicata alla difesa: canna lunga 2 pollici e 5/8 con speciale carenatura per sfruttare la massima lunghezza dell'espulsore, tamburo liscio a 8 colpi, scatto match con triggerstop, guancette anatomiche.

Codice 360455

Calibro: .357 Magnum



627

Canna di 5 pollici con carenatura inferiore rastremata, scatto match con triggerstop, cane a cresta accorciata, mirino Patridge con riferimento in similoro, tamburo a 8 colpi, guancette anatomiche in legno.

Codice 360039

Calibro: .357 Magnum



627 V-COMP

Canna di 5 pollici con contrappeso maggiorato e compensatore amovibile, scatto match con triggerstop, finitura bicolore.

Codice 360407

Calibro: .357 Magnum



629

Il più compatto e potente: canna di 2 pollici e 5/8 calibro .44 magnum, tamburo liscio a 6 colpi, scatto match con triggerstop, nuovo sistema di chiusura del tamburo con sferetta, guancette anatomiche in legno.

Codice 360047

Calibro: .44 Magnum

Codice	Modello	Calibro	Numero Colpi	Tipo Azione	Materiale Castello	Materiale Tamburo	Lunghezza Canna (mm)	Lunghezza Totale (mm)	Peso	Mire	Classificazione
360455	627	.357 Magnum	8	AM	ACC	ACC	66,5 mm	144 mm	1.065 gr	TMR	Comune
360039	627	.357 Magnum	8	AM	ACC	ACC	127 mm	241 mm	1.247 gr	TMR	Sportiva
360407	627 V-Comp	.357 Magnum	8	AM	ACC	ACC	127 mm	279 mm	1.360 gr	TMR	Sportiva
360047	629	.44 Magnum	6	AM	ACC	ACC	66,8 mm	194 mm	1.123 gr	TMR	Comune



629 V-COMP

Perfetto compromesso tra potenza, compattezza e controllabilità: canna di 4 pollici con contrappeso maggiorato e compensatore amovibile, tamburo liscio, scatto match con triggerstop.

Codice 360548

Calibro: .44 Magnum



629 COMPETITOR

La canna di 6 pollici ha slitta Picatinny integrale per il fissaggio di ottiche e uno speciale sottocanna con contrappesi amovibili per un bilanciamento personalizzato. Scatto match con triggerstop, mire speciali da competizione.

Codice 360518

Calibro: .44 Magnum



629

Le prestazioni balistiche del .44 magnum esaltate dalla canna lunga 7,5 pollici, con compensatore integrale. Look esclusivo grazie al sottocanna rastremato e alle guancette anatomiche in legno pregiato.

Scatto match con triggerstop.

Codice 360343

Calibro: .44 Magnum



629 STEALTH

Pensato per la caccia, questo .44 magnum ha canna di 7,5 pollici con slitta porta ottica integrale, sottocanna maggiorato e feritoie di compensazione tipo Mag-naport. Scatto match con triggerstop, finitura nera opaca delle superfici in acciaio inox.

Codice 360452

Calibro: .44 Magnum

Codice	Modello	Calibro	Numero Colpi	Tipo Azione	Materiale Castello	Materiale Tamburo	Lunghezza Canna (mm)	Lunghezza Totale (mm)	Peso	Mire	Classificazione
360548	629 V-COMP	.44 Magnum	6	AM	ACC	ACC	101 mm	254 mm	1.250 gr	TMR	Comune
360518	629 COMPETITOR	.44 Magnum	6	AM	ACC	ACC	152 mm	286 mm	1.636 gr	TMR	Sportiva
360343	629	.44 Magnum	6	AM	ACC	ACC	190 mm	320 mm	1.409 gr	TMR	Sportiva
360452	629 STEALTH	.44 Magnum	6	AM	ACC	ACC	190 mm	327 mm	1.588 gr	TMR	Sportiva



629 HUNTER W/R

Customizzazione ancora più estrema del Performance Center: la canna di 7,5 pollici ha slitta integrale per il collimatore a punto rosso/verde fornito in dotazione, freno di bocca in volata, accurato tuning generale di tutto il meccanismo, accattivante finitura bicolore.

Codice 360457

Calibro: .44 Magnum



629 FLUTED

Eleganza e stile retrò, grazie alla canna di 8 pollici e 3/8 con carenatura minimale e scanalature di alleggerimento.

Tamburo pieno, guancette old style.

Codice 360546

Calibro: .44 Magnum



460 XVR

Un vero cannone portatile: cinque colpi in calibro .460 S&W, canna di soli 3,5 pollici, tamburo liscio, tuning di meccanica e scatto.

Codice 360545

Calibro: .460 S&W Magnum



460 XVR - BONE

Canna di 7,5 pollici con slitta Picatinny e freno di bocca integrali, tamburo liscio, meccanica accuratizzata, accattivante finitura bicolore.

Codice 360564

Calibro: .460 S&W Magnum

Codice	Modello	Calibro	Numero Colpi	Tipo Azione	Materiale Castello	Materiale Tamburo	Lunghezza Canna (mm)	Lunghezza Totale (mm)	Peso	Mire	Classificazione
360457	629 HUNTER W/R	.44 Magnum	6	AM	ACC	ACC	190 mm	366 mm	1.630 gr	TMR	Sportiva
360546	629 FLUTED	.44 Magnum	6	AM	ACC	ACC	212 mm	356 mm	1.673 gr	TMR	Comune
360545	460 XVR	.460 S&W Magnum	5	AM	ACC	ACC	89 mm	254 mm	1.687 gr	TMR	Comune
360564	460 XVR-BONE	.460 S&W Magnum	5	AM	ACC	ACC	190 mm	386 mm	2.182 gr	TMR	Comune



460 XVR 10,5"

Canna lunga 10,5 pollici in calibro .460 S&W con freno di bocca integrale e slitta Picatinny per l'installazione di ottiche. Il sottocanna e la base dell'impugnatura sono predisposti per l'applicazione di magliette portacinghia per il trasporto a tracolla.

Codice 360381

Calibro: .460 S&W Magnum



460 XVR 12"

Il massimo del massimo nel calibro .460: canna lunga ben 12 pollici per sfruttare fino all'ultimo le potenzialità di questo calibro magnum, mirino amovibile a collare, doppia slitta Picatinny.

Codice 360366

Calibro: .460 S&W Magnum

I revolver Smith & Wesson in calibro .460 e .500 S&W utilizzano un telaio dedicato (denominato "X-frame"), che Smith & Wesson ha sviluppato completamente dal nuovo proprio per gestire questi calibri ultrapotenti dedicati alla caccia agli animali più pericolosi del pianeta, come il Grizzly, ed al tiro a lunga distanza.

L'elemento dominante è il tamburo, della capacità di 5 colpi, che è trattenuto al telaio per mezzo di un perno a molla posteriore e una sfera caricata anteriore.

L'impugnatura anatomica in gomma è stata invece mutuata dai revolver con telaio medio (K-L) tradizionali dell'azienda, per consentire anche ai tiratori con mani medio-piccole di afferrare l'arma con la massima sicurezza e stabilità. Il risultato è un revolver che decisamente non passa inosservato e che è capace di sviluppare le energie cinetiche più elevate sul mercato, ma sa anche farsi dominare...

Codice	Modello	Calibro	Numero Colpi	Tipo Azione	Materiale Castello	Materiale Tamburo	Lunghezza Canna (mm)	Lunghezza Totale (mm)	Peso	Mire	Classificazione
360381	460 XVR 10,5"	.460 S&W Magnum	5	AM	ACC	ACC	267 mm	457 mm	2.340 gr	TMR	Sportiva
360366	460 XVR 12"	.460 S&W Magnum	5	AM	ACC	ACC	305 mm	457 mm	2.245 gr	TMR	Sportiva

Il .500 Smith & Wesson

Nel 1935, Smith & Wesson stupì il mondo presentando il primo calibro Magnum per revolver: il .357 Magnum. Nel 1955, riuscì a superare il proprio record con il .44 Magnum, reso immortale dai film dell'ispettore Callaghan con Clint Eastwood.

Nel 2003, ha deciso di polverizzare ogni precedente primato presentando una nuova gamma di revolver per un calibro ancora più potente, realizzato in collaborazione con Cor-Bon: il .500 Smith & Wesson.

È semplicemente il calibro commerciale per revolver più potente del mondo, capace di sparare palle di oltre 400 grani di peso con un'energia di oltre 350 chilogrammetri.

In pratica, riesce a raddoppiare le prestazioni del .44 Magnum! Se volete possedere un record, è ai revolver Smith & Wesson 500 che dovete guardare...



500 7,5"

Realizzazione del Performance Center con canna di 7,5 pollici con freno di bocca integrale, scatto accuratizzato con triggerstop.

Codice 360526

Calibro: .500 S&W Magnum



500 10,5"

Interpretazione ancora più estrema, capace di valorizzare la potenza del calibro grazie alla canna di ben 10,5 pollici con freno di bocca e slitta Picatinny integrale.

Codice 360527

Calibro: .500 S&W Magnum

Codice	Modello	Calibro	Numero Colpi	Tipo Azione	Materiale Castello	Materiale Tamburo	Lunghezza Canna (mm)	Lunghezza Totale (mm)	Peso	Mire	Classificazione
360526	500	.500 S&W Magnum	5	AM	ACC	ACC	190 mm	384 mm	1.973 gr	TMR	Sportiva
360527	500	.500 S&W Magnum	5	AM	ACC	ACC	267 mm	457 mm	2.248 gr	TMR	Sportiva



Smith & Wesson

I revolver compatti di Smith & Wesson

La diffusione delle pistole semi-automatiche, in particolare polimeriche, non ha in alcun modo scalfito la diffusione del revolver compatto come arma per la difesa personale.

Anche oggi, nel XXI secolo, infatti i revolver Smith & Wesson strutturati sul piccolo telaio "J" rappresentano un compromesso difficilmente eguagliabile tra dimensioni contenute, elevata potenza, controllabilità al tiro, immediatezza e semplicità d'uso.

Per venire incontro alle più disparate esigenze e preferenze, Smith & Wesson offre una gamma assolutamente completa quanto a calibri, materiali all'avanguardia, pesi, tipologia di mire e finiture, confermando la grande vitalità di questo segmento del mercato.



36 CLASSIC

Il mitico "Chief", protagonista di mille film polizieschi, riproposto in versione classica in .38 Special con telaio in acciaio al carbonio, brunitura lucida e guancette old style in legno.

Codice 360042

Calibro: .38 Special



60 FULL LUG

Massima potenza e precisione in rapporto alle dimensioni, grazie al calibro .357 Magnum, alla canna di 3 pollici con contrappeso integrale, alle mire regolabili e all'impugnatura anatomica in gomma.

Codice 360028

Calibro: .357 Magnum



60 CHIEF

Il Chief's aggiornato nel calibro (.357 Magnum), nei materiali (acciaio inox) e nell'impugnatura anatomica in gomma.

Codice 360212

Calibro: .357 Magnum



60 PRO-SERIES

La Pro series è l'anello di congiunzione tra i modelli standard e il Performance center.

Canna squadrata con sottocanna rastremata, mirino notturno, impugnatura maggiorata in laminato.

Codice 360391

Calibro: .357 Magnum

LADY SMITH

Smith & Wesson pensa anche all'utenza femminile con un modello dedicato, caratterizzato dalla finitura satinata e dall'impugnatura anatomica in legno pregiato.

Codice 360027

Calibro: .357 Magnum

Codice	Modello	Calibro	Numero Colpi	Tipo Azione	Materiale Castello	Materiale Tamburo	Lunghezza Canna (mm)	Lunghezza Totale (mm)	Peso	Mire	Classificazione
360042	36 CLASSIC	.38 Special	5	AM	ACC	ACC	47 mm	553 mm	553 gr	FIX	Comune
360028	60 FULL LUG	.357 Magnum	5	AM	ACC	ACC	76 mm	695 mm	695 gr	TMR	Comune
360212	60 CHIEF	.357 Magnum	5	AM	ACC	ACC	54 mm	167 mm	640 gr	FIX	Comune
360027	LADY SMITH	.357 Magnum	5	AM	ACC	ACC	54 mm	167 mm	601 gr	FIX	Comune
360391	60 PRO SERIES	.357 Magnum	5	AM	ACC	ACC	76 mm	695 mm	680 gr	TMR	Comune



Smith&Wesson



317 AIRLITE "KIT GUN"

Massima leggerezza, grazie alla canna e al tamburo in lega leggera, massima controllabilità grazie al piccolo calibro .22 LR. La potenza contenuta è bilanciata dagli 8 colpi nel tamburo.

Canna 3 pollici con mirino in fibra, impugnatura anatomica in gomma.

Codice 360539

Calibro: .22LR



M&P 340 PD

La serie Military & Police è la più moderna e professionale di Smith & Wesson. Massima potenza grazie ai 5 colpi in .357 Magnum, massima leggerezza grazie al telaio in lega leggera allo scandio.

Sola doppia azione, cane interno.

Codice 360449

Calibro: .357 Magnum



340 PD HV-SC

Ancora più leggero grazie al telaio in lega leggera allo scandio e al tamburo in titanio anziché in acciaio.

Mirino Hi-viz in fibra.

Sola doppia azione, cane interno.

Codice 360221

Calibro: .357 Magnum



351 PD 22 AIRLITE

Telaio e tamburo in lega leggera, sette colpi in .22 Magnum.

Codice 360335

Calibro: .22 Magnum

Codice	Modello	Calibro	Numero Colpi	Tipo Azione	Materiale Castello	Materiale Tamburo	Lunghezza Canna (mm)	Lunghezza Totale (mm)	Peso	Mire	Classificazione
360539	317 AIRLITE	.22 LR	8	AM	LG	LG	76 mm	183 mm	355 gr	TMR	Comune
360449	M&P 340 PD	.357 Magnum	5	SDA	SCA	ACC	47 mm	160 mm	378 gr	FIX	Comune
360221	340 PD HV-SC	.357 Magnum	5	SDA	LG	TIT	47 mm	160 mm	323 gr	FIX	Comune
360335	351 PD 22 AIRLITE	.22 Magnum	7	AM	LG	LG	47 mm	157 mm	306 gr	FIX	Comune



360 PD HV SC

Telaio in lega leggera allo scandio, tamburo in titanio, mirino in fibra ottica Hi-viz, singola e doppia azione grazie al cane esterno.

Codice 360199

Calibro: .357 Magnum



637

Buon compromesso tra efficacia e controllabilità, grazie al più mansueto .38 Special abbinato al telaio in lega leggera con tamburo inox.

Codice 360123

Calibro: .38 Special



442 MOON CLIP

Sola doppia azione, cane interno, telaio in lega leggera e tamburo inox, finitura nera opaca.

Tamburo predisposto per il caricamento mediante lunette.

Codice 360123

Calibro: .38 Special



638 AIRWEIGHT

La particolare carenatura del telaio consente di avere il cane esterno e, quindi, di sparare in singola e doppia azione, senza però il rischio di impigliamento del cane nel porto occulto. Telaio in lega leggera, tamburo in acciaio inox.

Codice 360034

Calibro: .38 Special

Codice	Modello	Calibro	Numero Colpi	Tipo Azione	Materiale Castello	Materiale Tamburo	Lunghezza Canna (mm)	Lunghezza Totale (mm)	Peso	Mire	Classificazione
360199	360 PD HV SC	.357 Magnum	5	AM	SCA	TIT	47 mm	160 mm	332 gr	FIX	Comune
360123	637	.38 Special	5	AM	LG	ACC	51 mm	160 mm	425 gr	FIX	Comune
360123	442 AIRWEIGHT	.38 Special	5	SDA	LG	ACC	51 mm	160 mm	425 gr	FIX	Comune
360034	638 AIRWEIGHT	.38 Special	5	AM	LG	ACC	51 mm	160 mm	428 gr	FIX	Comune



Smith&Wesson



640 CENTENNIAL

Calibro potente ed efficace, maggior massa e controllabilità grazie a telaio e tamburo in acciaio inox. Sola doppia azione, cane interno.

Codice 360025

Calibro: .357 Magnum



640 PRO SERIES

Elaborazione del modello Centennial con impugnatura più compatta, canna fluted, mire speciali combat innestate a coda di rondine.

Codice 360567

Calibro: .357 Magnum



642 PRO SERIES

Calibro .38 Special, telaio in lega leggera, impugnatura compatta. Cane interno, sola doppia azione. Tamburo predisposto per il caricamento mediante lunette.

Codice 360536

Calibro: .38 Special



642 AIRWEIGHT

Il classico Centennial in lega leggera, calibro .38 special.

Codice 360108

Calibro: .38 Special



642 LADY SMITH

Versione dedicata al pubblico femminile, con finitura satinata e impugnatura in legno pregiato.

Codice 360214

Calibro: .38 Special

Codice	Modello	Calibro	Numero Colpi	Tipo Azione	Materiale Castello	Materiale Tamburo	Lunghezza Canna (mm)	Lunghezza Totale (mm)	Peso	Mire	Classificazione
360025	640 CENTENNIAL	.357 Magnum	5	SDA	ACC	ACC	54 mm	167 mm	652 gr	FIX	Comune
360567	640 PRO SERIE	.357 Magnum	5	SDA	ACC	ACC	54 mm	168 mm	652 gr	FIX	Comune
360536	642 PRO SERIES	.38 Special	5	SDA	LG	ACC	47 mm	160 mm	425 gr	FIX	Comune
360108	642 AIRWEIGHT	.38 Special	5	SDA	LG	ACC	47 mm	160 mm	425 gr	FIX	Comune
360214	LADY SMITH	.38 Special	5	SDA	LG	ACC	47 mm	160 mm	411 gr	FIX	Comune



Smith & Wesson



649 BODYGUARD

Calibro .357 Magnum, telaio con carenatura per il cane esterno in funzione anti-impigliamento.

Codice 360299

Calibro: .357 Magnum



17 CLASSIC

Il revolver sportivo di piccolo calibro più famoso della storia, riproposto nella versione originale con canna di 6 pollici, finitura brunita lucida e guancette old style.

Codice 360439

Calibro: .22LR

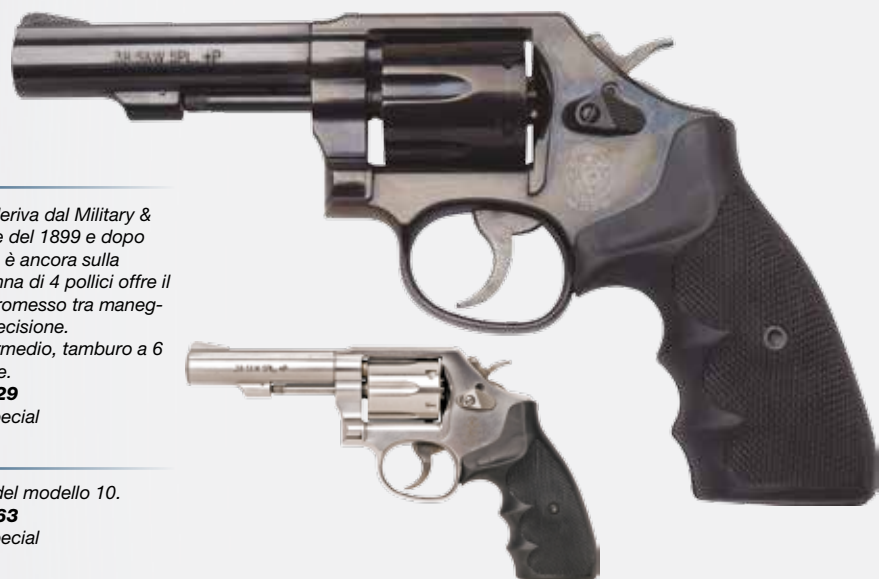

10

Il modello 10 deriva dal Military & Police originale del 1899 e dopo oltre un secolo è ancora sulla breccia! La canna di 4 pollici offre il perfetto compromesso tra maneggevolezza e precisione.

Telaio "K" intermedio, tamburo a 6 colpi, mire fisse.

Codice 360029

Calibro: .38 Special

64

Versione inox del modello 10.

Codice 360063

Calibro: .38 Special



48 CLASSIC

Altro grande classico del catalogo Smith & Wesson, questa volta in .22 Magnum.

Codice 360441

Calibro: .22 Magnum

Codice	Modello	Calibro	Numero Colpi	Tipo Azione	Materiale Castello	Materiale Tamburo	Lunghezza Canna (mm)	Lunghezza Totale (mm)	Peso	Mire	Classificazione
360299	649 BODYGUARD	.357 Magnum	5	AM	ACC	ACC	54 mm	167 mm	652 gr	FIX	Comune
360439	17 CLASSIC	.22 LR	6	AM	ACC	ACC	152 mm	286 mm	1.134 gr	TMR	Sportiva
360029	10 CLASSIC	.38 Special	6	AM	ACC	ACC	101 mm	225 mm	1.020 gr	FIX	Comune
360063	64	.38 Special	6	AM	ACC	ACC	101 mm	225 mm	1.006 gr	FIX	Comune
360441	48 CLASSIC	.22 Magnum	6	AM	ACC	ACC	152 mm	286 mm	1.134 gr	TMR	Comune

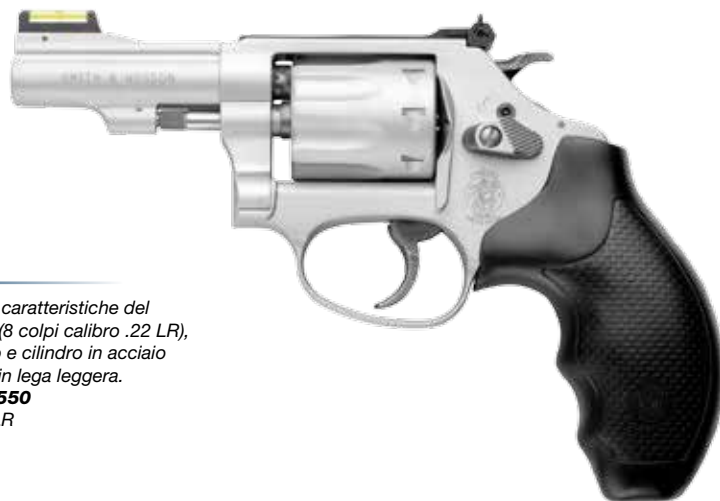
**63**

Ripropone le caratteristiche del modello 317 (8 colpi calibro .22 LR), ma con telaio e cilindro in acciaio inox anziché in lega leggera.

Codice 360550

Calibro: .22 LR

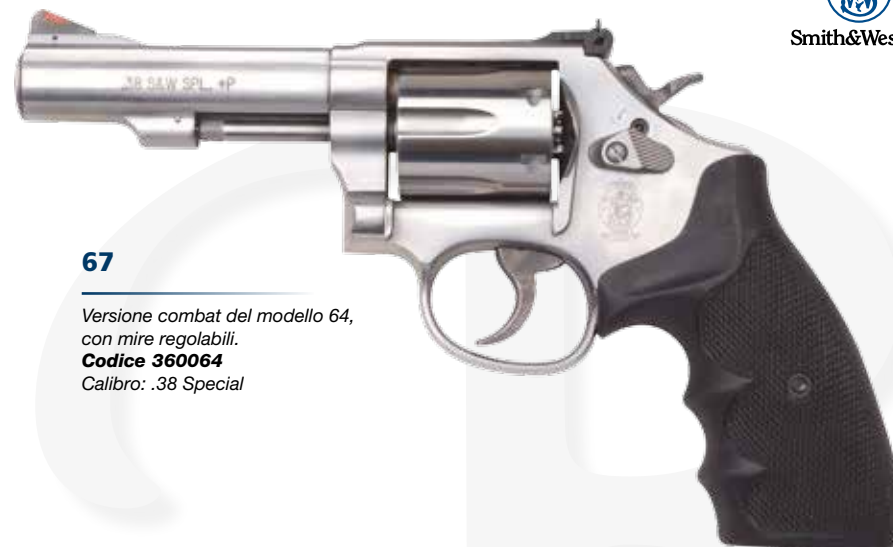
**67**

Versione combat del modello 64, con mire regolabili.

Codice 360064

Calibro: .38 Special

**66**

È strutturato sullo stesso telaio "K" dei modelli 10 e 64, ma nel più potente calibro .357 Magnum.

Codice 360543

Calibro: .357 Magnum

**69**

Il più potente revolver su telaio intermedio "K", con cilindro a 5 colpi in .44 Magnum!

Codice 360544

Calibro: .44 Magnum

Codice	Modello	Calibro	Numero Colpi	Tipo Azione	Materiale Castello	Materiale Tamburo	Lunghezza Canna (mm)	Lunghezza Totale (mm)	Peso	Mire	Classificazione
360550	63	.22 LR	8	AM	ACC	ACC	76 mm	184 mm	737 gr	TMR	Comune
360064	67	.38 Special	6	AM	ACC	ACC	101 mm	225 mm	1.020 gr	TMR	Comune
360543	66	.357 Magnum	6	AM	ACC	ACC	108 mm	246 mm	1.038 gr	TMR	Sportiva
360544	69	.44 Magnum	5	AM	ACC	ACC	108 mm	248 mm	1.055 gr	TMR	Comune



Smith&Wesson



586 CLASSIC

Strutturato sul telaio "L" specifico per il .357 Magnum, ha finitura brunita lucida e impugnatura old style in legno.

Codice 360461

Calibro: .357 Magnum



617

Calibro .22 LR, tamburo a 10 colpi, struttura in acciaio inox, mire regolabili.

Codice 360242

Calibro: .22 LR



686

Versione inox del 586, è "il" revolver in .357 Magnum per autonomia.

Perfetto bilanciamento, massima precisione al tiro.

Codice 360292

Calibro: .357 Magnum

686 PLUS

Il telaio "L" consente di avere, in sicurezza, il tamburo a 7 colpi anziché 6.

Codice 360216

Calibro: .357 Magnum



686

Il principe di tutti i poligoni: la canna lunga 6 pollici con contrappeso integrale conferisce la massima stabilità e precisione nel tiro. Qualificato sportivo.

Codice 360293

Calibro: .357 Magnum

686 PLUS

Disponibile anche con tamburo a 7 colpi anziché 6, sempre sullo stesso telaio.

Codice 360217

Calibro: .357 Magnum

Codice	Modello	Calibro	Numero Colpi	Tipo Azione	Materiale Castello	Materiale Tamburo	Lunghezza Canna (mm)	Lunghezza Totale (mm)	Peso	Mire	Classificazione
360461	586 CLASSIC	.357 Magnum	6	AM	ACC	ACC	152 mm	286 mm	1.313 gr	TMR	Sportiva
360242	617	.22 LR	10	AM	ACC	ACC	101 mm	232 mm	1.103 gr	TMR	Sportiva
360292	686	.357 Magnum	6	AM	ACC	ACC	101 mm	243 mm	1.126 gr	TMR	Comune
360216	686 PLUS	.357 Magnum	7	AM	ACC	ACC	101 mm	243 mm	1.102 gr	TMR	Comune
360293	686	.357 Magnum	6	AM	ACC	ACC	152 mm	303 mm	1.273 gr	TMR	Sportiva
360217	686 PLUS	.357 Magnum	7	AM	ACC	ACC	152 mm	903 mm	1.245 gr	TMR	Sportiva



Smith&Wesson



686 INTERNATIONAL

Accattivante variante del 686 classico, con dettagli bruniti, tamburo liscio, impugnatura in legno pregiato.

Codice 360562

Calibro: .357 Magnum



686 PLUS PRO-SERIES

Canna lunga 5 pollici con fianchi squadrate e sottocanna rastremato, impugnatura anatomica in gomma.

Codice 360568

Calibro: .357 Magnum



686 PLUS

In formato compatto per la difesa personale, 7 colpi .357 Magnum e mire regolabili. Oltre che con canna di 2,5 pollici, è disponibile anche con canna di 3 pollici, a seconda delle preferenze.

Codice 360215 3"

Codice 360549 2.5"

Calibro: .357 Magnum



986 PRO-SERIES

Il telaio del 686, nell'italico calibro 9x21 per semiautomatica! Caricamento tramite lunette, tamburo liscio, canna squadrata con sottocanna rastremato, mirino Patridge.

Codice 360532

Calibro: 9x21 IMI

Codice	Modello	Calibro	Numero Colpi	Tipo Azione	Materiale Castello	Materiale Tamburo	Lunghezza Canna (mm)	Lunghezza Totale (mm)	Peso	Mire	Classificazione
360562	686 INTERNATIONAL	.357 Magnum	6	AM	ACC	ACC	152 mm	303 mm	1.250 gr	TMR	Sportiva
360568	686 PLUS PRO-S	.357 Magnum	7	AM	ACC	ACC	127 mm	270 mm	1.091 gr	TMR	Sportiva
360215	686 PLUS	.357 Magnum	7	AM	ACC	ACC	63 mm	191 mm	967 gr	TMR	Comune
360549	686 PLUS	.357 Magnum	7	AM	ACC	ACC	76 mm	208 mm	1.043 gr	TMR	Comune
360532	986 PRO SERIES	9x21 IMI	6	AM	ACC	ACC	127 mm	266 mm	1.030 gr	TMR	Sportiva



25 CLASSIC

Strutturato sul telaio "N" destinato ai calibri magnum più corposi, è camerato per il calibro più americano possibile, il .45 Colt. Finitura lucida e guancette in legno pregiato.

Codice 360445
Calibro: .45 Colt



27 CLASSIC 6,5"

Con quest'arma fu presentato, nel 1935, il calibro .357 Magnum. Smith & Wesson lo ripropone nella versione classica con finitura brunita lucida, canna di 6,5 pollici.

Codice 360443
Calibro: .357 Magnum



27 CLASSIC

Il modello 27 è disponibile anche con canna di 4 pollici.

Codice 360246
Calibro: .357 Magnum



29 BLUE CLASSIC

Per decenni è stato il revolver più potente del mondo. Qui è in versione Classic con canna di 4 pollici, finitura brunita lucida.

Codice 360444
Calibro: .44 Magnum

Codice	Modello	Calibro	Numero Colpi	Tipo Azione	Materiale Castello	Materiale Tamburo	Lunghezza Canna (mm)	Lunghezza Totale (mm)	Peso	Mire	Classificazione
360445	25 CLASSIC	.45 Colt	6	AM	ACC	ACC	165 mm	305 mm	1.280 gr	TMR	Comune
360443	27 CLASSIC	.357 Magnum	6	AM	ACC	ACC	165 mm	305 mm	1.321 gr	TMR	Sportiva
360246	27 CLASSIC	.357 Magnum	6	AM	ACC	ACC	101 mm	235 mm	1.168 gr	TMR	Comune
360444	29 BLUE-CLASSIC	.44 Magnum	6	AM	ACC	ACC	101 mm	235 mm	1.280 gr	TMR	Comune



57 CLASSIC

Sempre su telaio "N", nell'affascinante calibro .41 Magnum, di potenza intermedia tra il .357 e il .44 Magnum.

Codice 360575

Calibro: .41 Magnum



329 PD AIRLITE

Massima potenza grazie al calibro .44 Magnum, massima leggerezza grazie al telaio in lega leggera allo scancio e al tamburo in titanio.

Codice 360235

Calibro: .44 Magnum

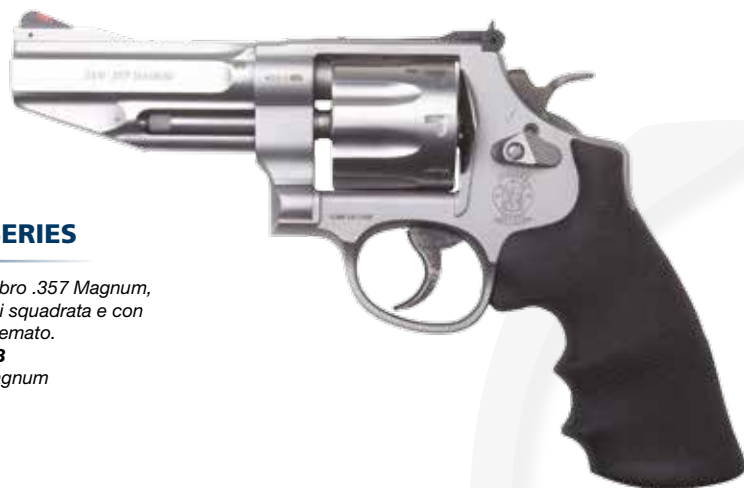

627 PRO-SERIES

Otto colpi in calibro .357 Magnum, canna di 4 pollici squadrata e con sottocanna rastremata.

Codice 360408

Calibro: .357 Magnum



629

Uno dei revolver più potenti ed eleganti in assoluto: 6 colpi calibro .44 Magnum, struttura in acciaio inox, canna di 6 pollici.

Codice 360278

Calibro: .44 Magnum

629

Disponibile anche con canna 4 pollici.

Codice 360276

Calibro: .44 Magnum

Codice	Modello	Calibro	Numero Colpi	Tipo Azione	Materiale Castello	Materiale Tamburo	Lunghezza Canna (mm)	Lunghezza Totale (mm)	Peso	Mire	Classificazione
360575	57 CLASSIC	.41 Magnum	6	AM	ACC	ACC	152 mm	292 mm	1.320 gr	TMR	Comune
360235	329 PD AIRLITE	.44 Magnum	6	AM	LG	TIT	101 mm	241 mm	712 gr	TMR	Comune
360408	627 PRO-SERIES	.357 Magnum	8	AM	ACC	ACC	101 mm	248 mm	1.168 gr	TMR	Sportiva
360278	629	.44 Magnum	6	AM	ACC	ACC	152 mm	295 mm	1.276 gr	TMR	Sportiva
360276	629	.44 Magnum	6	AM	ACC	ACC	101 mm	244 mm	1.177 gr	TMR	Comune



Smith&Wesson

629

Il modello 629 è disponibile anche con canna 6,5 pollici con contrappeso integrale, lungo fino alla volata.

Codice 360104

Calibro: .44 Magnum

629

Potenza, maneggevolezza e controllabilità grazie alla canna di 5 pollici con contrappeso integrale fino alla volata.

Codice 360103

Calibro: .44 Magnum



460

La potenza assoluta del calibro .460 S&W Magnum, in un formato compatto con canna di soli 5 pollici.

Il freno di bocca integrale consente di controllare efficacemente questo "cannone tascabile"!

Codice 360538

Calibro: .460 S&W Magnum



GOVERNOR

Un revolver, tre calibri: il tamburo a 6 colpi può infatti sparare il 36 a pallini, il .45 Long Colt o il .45 ACP (quest'ultimo mediante lunette).

La massima versatilità per la difesa personale.

Codice 360517 Black

Codice 360542 Silver

Calibro: .45 ACP / .45 LC / .410 GA



460 8 3/8"

La lunga canna di 8 pollici e 3/8, con contrappeso integrale e freno di bocca, consente di sfruttare al meglio le prestazioni del potentissimo .460 S&W Magnum, mantenendo ancora un look equilibrato ed elegante.

Codice 360382

Calibro: .460 S&W Magnum



Codice	Modello	Calibro	Numero Colpi	Tipo Azione	Materiale Castello	Materiale Tamburo	Lunghezza Canna (mm)	Lunghezza Totale (mm)	Peso	Mire	Classificazione
360104	629	.44 Magnum	6	AM	ACC	ACC	165 mm	305 mm	1.370 gr	TMR	Sportiva
360103	629	.44 Magnum	6	AM	ACC	ACC	127 mm	267 mm	1.256 gr	TMR	Sportiva
360538	460	.460 S&W Magnum	5	AM	ACC	ACC	127 mm	286 mm	1.727 gr	TMR	Sportiva
360517	GOVERNOR	.45 ACP/.45 LC/410 GA	6	AM	LG	ACC	70 mm	216 mm	840 gr	FIX	Comune
360542	GOVERNOR	.45 ACP/.45 LC/410 GA	6	AM	LG	ACC	70 mm	216 mm	840 gr	FIX	Comune
360382	460	.460 S&W Magnum	5	AM	ACC	ACC	212 mm	381 mm	2.055 gr	TMR	Sportiva



500 4"

La sfida delle sfide: dominare il calibro per revolver commerciale più potente del mondo con soli 4 pollici di canna!

Codice 360530

Calibro: .500 S&W Magnum



500 T-BEAR 4"

Edizione limitata Big Rock sports, con tamburo liscio. Sulla cartella destra è riportato il profilo di un grizzly, le cui orme percorrono il cilindro.

Codice 360557

Calibro: .500 S&W Magnum



500 6,5"

Ripropono nel calibro .500 il look elegante degli storici modelli in .44 Magnum. La canna è, quindi, lunga 6,5 pollici senza contrappeso fino alla volata, ma con fori di compensazione ai lati della rampa del mirino.

Codice 360529

Calibro: .500 S&W Magnum



500 8 3/8"

Per sfruttare al meglio le prestazioni del .500 S&W, mantenendo ancora una ragionevole maneggevolezza.

Codice 360531

Calibro: .500 S&W Magnum

Codice	Modello	Calibro	Numero Colpi	Tipo Azione	Materiale Castello	Materiale Tamburo	Lunghezza Canna (mm)	Lunghezza Totale (mm)	Peso	Mire	Classificazione
360530	500	.500 S&W Magnum	5	AM	ACC	ACC	101 mm	260 mm	1.596 gr	TMR	Comune
360557	500 T-BEAR	.500 S&W Magnum	5	AM	ACC	ACC	101 mm	260 mm	1.602 gr	TMR	Comune
360529	500	.500 S&W Magnum	5	AM	ACC	ACC	165 mm	327 mm	1.720 gr	TMR	Sportiva
360531	500	.500 S&W Magnum	5	AM	ACC	ACC	212 mm	381 mm	2.066 gr	TMR	Sportiva



Smith&Wesson

Anche se la Smith & Wesson ha conquistato una fama leggendaria con i revolver, è ormai più di un secolo che si è specializzata anche nella produzione di pistole semiautomatiche.

L'attuale gamma comprende modelli veramente per tutti i gusti e per tutte le tipologie di impiego, dal tiro informale in poligono al tiro action, alla difesa personale, con modelli completamente in acciaio, oppure con fusto in lega leggera o, ancora, in tecnopolimero, come la nuovissima serie Military & Police, disponibile in numerosi calibri e formati e con elevata modularità di impiego grazie ai dorsalini intercambiabili.

Smith&Wesson Performance Center



PC 1911

Moderna interpretazione dell'immortale Government, destinata alla difesa personale. Più compatta grazie alla canna lunga solo 4,25 pollici, più confortevole nel porto occulto grazie al backstrap smussato.

Codice 330869
Calibro: .45 ACP



1911 SC

Full size destinata al tiro, con canna di 5 pollici, mire regolabili, minigonna, sicura ed elsa maggiorate.

Codice 330868
Calibro: .45 ACP



SHORTY FORTY

Pistola nata "intorno" al calibro .40 S&W, dall'eccellente rapporto tra potenza e occultabilità. Scatto in singola e doppia azione con cane senza cresta, disponibile con finitura brunita o satinata inox.

Codice 330312 Black
Codice 330311 Inox
Calibro: .40 S&W



M&P 40 PORTED

Elaborazione del Performance Center della full size polimerica Smith & Wesson, con fori di compensazione sulla canna che sfatano attraverso il carrello, predisposizione per il montaggio di collimatori a punto rosso, scatto accuratizzato con triggerstop regolabile.

Codice 330989
Calibro: .40 S&W

Codice	Modello	Calibro	Numero Colpi	Tipo Azione	Materiale Fusto	Materiale Carrello	Lunghezza Canna (mm)	Lunghezza Totale (mm)	Peso	Mire	Classificazione
330869	PC 1911	.45 ACP	8	SA	ACC	ACC	108 mm	202 mm	840 gr	FIX	Comune
330868	1911 SC	.45 ACP	8	SA	ACC	ACC	127 mm	221 mm	1.148 gr	TMR	Sportiva
330312	SHORTY FORTY	.40 S&W	10	SDA	ACC	ACC	89 mm	175 mm	1.100 gr	FIX	Comune
330311	SHORTY FORTY	.40 S&W	10	SDA	ACC	ACC	89 mm	175 mm	1.100 gr	FIX	Comune
330989	M&P 40 PORTED	.40 S&W	15	SFA/A	TP	ACC	127 mm	212 mm	700 gr	TMR	Comune



M&P BODYGUARD

Dimensioni minime, ma calibro efficace per la difesa personale, massima controllabilità grazie alla chiusura geometrica. Scatto in doppia azione con sicura manuale, mire tipo Novak ben acquisibili malgrado l'ingombro ridotto all'osso.

Codice 330955
Calibro: .380 ACP



M&P40 MS

Fusto full size, ma canna di 4,25 pollici anziché 5, sicura manuale tipo Government sui lati dell'impugnatura.

Codice 330886
Calibro: .40 S&W
Codice 330662
Calibro: 9X21 IMI



M&P40 VTAC

Sempre con canna di 4,25 pollici, mire speciali Vtac Warrior, fusto in tinta flat dark earth, carrello con trattamento Pvd anticorrosione.

Codice 331007
Calibro: .40 S&W



M&P45-MS

La Military & Police di maggior calibro, in .45 ACP sempre con canna di 4,25 pollici e sicure manuali laterali. Disponibile in tinta Black o Dark Earth Brown.

Codice 330641 Black
Codice 330640 Brown
Calibro: .45 ACP

Codice	Modello	Calibro	Numero Colpi	Tipo Azione	Materiale Fusto	Materiale Carrello	Lunghezza Canna (mm)	Lunghezza Totale (mm)	Peso	Mire	Classificazione
330955	M&P BODYGUARD	.380 ACP	6	SDA	TP	ACC	70 mm	133 mm	340 gr	FIX	Comune
330886	M&P40 MS	.40 S&W	14	SFA/A	TP	ACC	108 mm	194 mm	688 gr	FIX	Comune
330662	M&P40 MS	9x21 IMI	15	SFA/A	TP	ACC	108 mm	194 mm	688 gr	FIX	Comune
331007	M&P40 VTAC	.40 S&W	14	SFA/A	TP	ACC	108 mm	194 mm	688 gr	FIX	Comune
330641	M&P45 MS BLACK	.45 ACP	10	SFA/A	TP	ACC	108 mm	205 mm	688 gr	FIX	Comune
330640	M&P45 MS BRN	.45 ACP	10	SFA/A	TP	ACC	108 mm	205 mm	838 gr	FIX	Comune



Smith&Wesson



M&P45

La Military & Police è prodotta anche in .45 ACP con canna di 4,5 pollici e senza sicure manuali. Disponibile anche in set con canna speciale più lunga e volata filettata, per l'installazione di eventuali compensatori.

Codice 331008
Calibro: .45 ACP
Codice 331020
M&P45 4.5"+CANNA THR-SET



1911 PRO-SERIES

La Pro series ha caratteristiche intermedie tra il prodotto di serie e le realizzazioni artigianali del Performance Center. Mire combat tipo Novak con mirino in fibra, speciali guancette in legno con texture grappante, sicure maggiorate, cane alleggerito, finitura bicolore.

Codice 330639
Calibro: .45 ACP



1911 INOX

La 1911 tutta "bianca" grazie all'impiego dell'acciaio inox satinato. I comandi sono invece bruniti, come nere sono anche le guancette, a creare un accattivante contrasto cromatico.

Codice 330416
Calibro: .45 ACP



1911 E

La serie "E" delle 1911 di Smith & Wesson propone tolleranze più strette, scatto accuratizzato, volata con corona recessa da competizione e altre caratteristiche premium. Disponibile anche in versione TA con slitta Picatinny sul fusto per l'installazione di accessori.

Codice 330889 Black
Codice 330890 Inox
Calibro: .45 ACP

Codice	Modello	Calibro	Numero Colpi	Tipo Azione	Materiale Fusto	Materiale Carrello	Lunghezza Canna (mm)	Lunghezza Totale (mm)	Peso	Mire	Classificazione
331008	M&P45	.45 ACP	10	SFA/A	TP	ACC	114 mm	204 mm	839 gr	FIX	Comune
331020	M&P45 THR SET	.45 ACP	10	SFA/A	TP	ACC	114 mm	204 mm	839 gr	FIX	Comune
330639	1911 PRO SERIES	.45 ACP	8	SA	ACC	ACC	127 mm	221 mm	1.162 gr	FIX	Sportiva
330416	1911 INOX	.45 ACP	8	SA	ACC	ACC	127 mm	221 mm	1.162 gr	FIX	Comune
330889	1911 E TA	.45 ACP	8	SA	ACC	ACC	127 mm	221 mm	1.182 gr	FIX	Comune
330890	1911 E INOX	.45 ACP	8	SA	ACC	ACC	127 mm	221 mm	1.128 gr	FIX	Comune

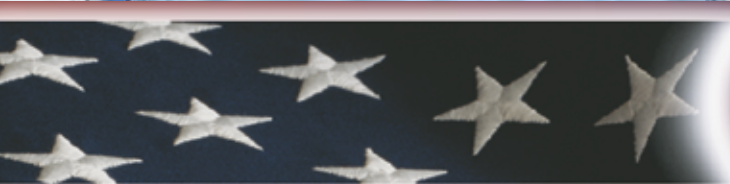

Smith & Wesson®
Trust. Quality. Innovation.



Made with American Pride

www.smith-wesson.com



CESKÁ ZBROJOVKA

Ceska Zbrojovka è un'azienda ceca nota in tutto il mondo sia per la qualità delle sue carabine sistema Mauser, sia per l'innovativo progetto di una pistola semiautomatica bifilare, la CZ 75, che è ormai un classico tra le "Full Size" in acciaio.

Nata per compiti militari e di polizia, è anche un eccellente "ferro" da tiro, specialmente nelle sue ultime evoluzioni, come la riuscitissima SP-01.

Precisione, affidabilità e robustezza con un rapporto qualità/prezzo davvero imbattibile.



75 P-07 DUTY

Moderna pistola compatta per difesa personale e tiro informale, con fusto polimerico modulare, sicura manuale sul fusto, scatto in singola e doppia azione.

Codice 330687

Calibro: 9X21 IMI



75 SP-01 PHANTOM

Full size polimerica destinata al tiro informale e alle competizioni di tiro action.

Codice 330686

Calibro: 9X21 IMI



P-09

La nuova ammiraglia tra le polimeriche CZ, derivata dalla P-07 ma in formato full size.

Codice 330927

Calibro: 9X21 IMI



75 SP-01 SHADOW

La più desiderata per vincere nelle competizioni di tiro action! Con fusto lungo in acciaio, mire Combat con mirino in fibra ottica, disponibile tutta nera o bicolore.

Codice 330689 Black

Codice 330744 2-Tone

Calibro: 9X21 IMI

Codice	Modello	Calibro	Numero Colpi	Tipo Azione	Materiale Fusto	Materiale Carrello	Lunghezza Canna (mm)	Lunghezza Totale (mm)	Peso	Mire	Classificazione
330687	75 P07 DUTY	9X21 IMI	15	AM	TP	ACC	95 mm	185 mm	780 gr	FIX	Comune
330686	75 SP01 PHANTOM	9X21 IMI	15	AM	TP	ACC	120 mm	207 mm	800 gr	FIX	Comune
330927	P09	9X21 IMI	15	AM	TP	ACC	115 mm	205 mm	860 gr	FIX	Comune
330689	75 SP01 SHADOW	9X21 IMI	15	AM	ACC	ACC	126 mm	213 mm	1.210 gr	FIX	Sportiva
330744	75 SP01 2-TONE	9X21 IMI	15	AM	ACC	ACC	126 mm	213 mm	1.210 gr	FIX	Sportiva



75 SP-01

Ripropone le caratteristiche della SP-01 Shadow, con in più la sicura automatica al percussore, per un impiego più prettamente difensivo e operativo.

Codice 331024

Calibro: 9X21 IMI



75 SP-01 ORANGE

La più custom della serie SP-01, con aggiustaggio manuale delle tolleranze tra canna e carrello e tra carrello e fusto; anche lo scatto è accuratizzato. Cane di nuovo disegno, guancette in alluminio anodizzato arancione, caricatori con pad maggiorato in alluminio.

Codice 330842

Calibro: 9X21 IMI



75 SP-01 CUSTOM

Scatto alleggerito, guancette in alluminio anodizzato, cane di nuovo disegno.

Codice 330718

Calibro: 9X21 IMI



75 TS CZECHMATE

Destinata alle competizioni Open IPSC, con minigonna, scatto in sola singola azione con grilletto ridisegnato, scatto accuratizzato e regolabile, compensatore, staffa per collimatore ottico a punto rosso C-More.

Codice 330734

Calibro: 9X21 IMI

Codice	Modello	Calibro	Numero Colpi	Tipo Azione	Materiale Fusto	Materiale Carrello	Lunghezza Canna (mm)	Lunghezza Totale (mm)	Peso	Mire	Classificazione
331024	75 SP01	9X21 IMI	15	AM	ACC	ACC	120 mm	207 mm	1.180 gr	FIX	Comune
330842	75 SP01 ORANGE	9X21 IMI	15/18	AM	ACC	ACC	126 mm	213 mm	1.210 gr	FIX	Sportiva
330718	75 SP01 CUSTOM	9X21 IMI	15	AM	ACC	ACC	126 mm	213 mm	1.180 gr	FIX	Sportiva
330734	75 TS CZECHMATE	9X21 IMI	15/18	SA	ACC	ACC	130 mm	266 mm	1.360 gr	OPTO	Sportiva



75 TS-IPSC

Altra versione specialistica dedicata al tiro dinamico IPSC, con fusto lungo, scatto in sola singola azione con grilletto regolabile, minigonna, mire speciali.

Codice 330232
Calibro: .40 S&W



75 TS ORANGE

Versione ancora più spinta della TS-IPSC, con aggiustaggio manuale delle tolleranze tra canna e carrello e tra carrello e fusto, guancette in alluminio, staffa di appoggio per il pollice, cane di nuovo disegno, fusto rimodellato e con nuova zigrinatura.

Codice 331012
Calibro: .40 S&W



75B

La più classica delle versioni della CZ 75, con fusto corto, destinata all'impiego operativo da parte di guardie giurate, alla difesa personale ed al tiro informale. Disponibile anche in versione inox.

Codice 330225 Black
Codice 330543 Inox
Calibro: 9X21 IMI
Codice 330185
Calibro: .40 S&W



75D COMPACT

Più compatta e maneggevole rispetto alla 75B, grazie a canna e impugnatura più corte, al posto della sicura manuale tipo Government ha leva abbattibile. Il fusto è dotato di slitta porta accessori.

Codice 330246
Calibro: 9X21 IMI

Codice	Modello	Calibro	Numero Colpi	Tipo Azione	Materiale Fusto	Materiale Carrello	Lunghezza Canna (mm)	Lunghezza Totale (mm)	Peso	Mire	Classificazione
330232	75 TS IPSC	.40 S&W	17	SA	ACC	ACC	130 mm	225 mm	1.270 gr	FIX	Sportiva
331012	75 TS ORANGE	.40 S&W	17	SA	ACC	ACC	130 mm	225 mm	1.270 gr	TMR	Sportiva
330225	75 B	9X21 IMI	15	AM	ACC	ACC	120 mm	206 mm	1.000 gr	FIX	Comune
330543	75 B INOX	9X21 IMI	15	AM	ACC	ACC	120 mm	206 mm	1.000 gr	FIX	Comune
330185	75 B	.40 S&W	10	AM	ACC	ACC	120 mm	206 mm	1.000 gr	FIX	Comune
330246	75 D COMPACT	9X21 IMI	14	AM	ACC	ACC	93 mm	184 mm	800 gr	FIX	Comune



97B

La CZ di grosso calibro, con fusto realizzato appositamente per il .45 ACP
Codice 330188
 Calibro: .45 ACP



97B JURASSIC

La 97 Jurassic Park con incisioni di animali preistorici e guance in avorio fossile
Codice 330299
 Calibro: .45 ACP



75 PREHISTORIC

Arma finemente incisa con motivi di animali preistorici completa di coltello.
 Esemplare unico
Codice 000086
 Calibro: 9x21 IMI

Un mito da quarant'anni.

La Cz 75 è una delle pistole semiautomatiche più famose del secondo dopoguerra.

Fu progettata a partire dalla fine degli anni Sessanta del XX secolo nell'allora Cecoslovacchia, dal noto progettista František Koucký, e presentata nel 1975.

Pur essendo stata concepita al di là della "cortina di ferro" in piena guerra fredda, era fin dall'inizio dotata di caratteristiche specifiche per l'esportazione nei paesi occidentali, a partire dal calibro 9 mm parabellum (9x21 IMI in Italia). La validità e la lungimiranza del progetto furono tali non solo da mantenerla competitiva fino a oggi, ma anche da consentire lo sviluppo di una vera e propria famiglia di varianti destinate all'impiego operativo in uniforme, alla difesa personale e al tiro sportivo: varianti che si sono dimostrate tutte vincenti nei rispettivi ambiti.

Codice	Modello	Calibro	Numero Colpi	Tipo Azione	Materiale Fusto	Materiale Carrello	Lunghezza Canna (mm)	Lunghezza Totale (mm)	Peso	Mire	Classificazione
330188	97 B	.45 ACP	10	AM	ACC	ACC	117 mm	212 mm	1.150 gr	FIX	Comune
330299	97 B JURASSIC	.45 ACP	10	AM	ACC	ACC	117 mm	212 mm	1.150 gr	FIX	Comune
000086	75 PREHISTORIC	9X21 IMI	15	AM	ACC	ACC	120 mm	206 mm	1.000 gr	FIX	Comune



PERFECTION

Glock è la pistola semiautomatica polimerica per antonomasia, quella con la quale tutti i concorrenti devono confrontarsi: è stata la prima a essere stata adottata a livello militare (dall'esercito austriaco) e ad avere grande diffusione tra i corpi di polizia di tutto il mondo. Dalla modello 17 "Full Size" in calibro 9 mm originale della fine degli anni Settanta, si è arrivati in breve a una vera e propria famiglia di semiautomatiche camerate per tutti i più popolari calibri per pistola, in tre formati per soddisfare le più disparate esigenze: "Full Size" per il porto in fondina esterna e per l'impiego militare, Compact per consentire un più agevole porto occulto mantenendo la massima capacità di fuoco e gestibilità e Subcompact per i casi in cui l'occultabilità è preminente, mantenendo comunque tutte le caratteristiche di controllabilità e precisione delle "taglie forti".



42

Pistola monofilare polimerica in calibro 9 corto. Grazie al perfetto rapporto tra calibro e dimensioni, è molto di più di una back-up, consentendo un credibile tiro mirato a distanze superiori rispetto alla classe di appartenenza.

Codice 330956
Calibro: .380 ACP



43

Si basa sulla stessa filosofia di impiego della 42, quindi per un porto occulto con dimensioni minime, ma nel più potente calibro 9x21 IMI.

Codice 331010
Calibro: 9X21 IMI

25 / 26 / 27 / 28 / 33

Sono le cosiddette "subcompact", ovvero pistole con lunghezza di canna contenuta, impugnatura ridotta ai minimi termini ma che, in virtù del caricatore bifilare, consentono una capacità di fuoco da full size, specialmente utilizzando i caricatori con pad maggiorato. Le versioni Gen 4 dispongono dei dorsalini intercambiabili per la massima adattabilità alle mani del tiratore.

Codice 330266 25 Cal: .380 ACP

Codice 330252 26 Cal:9x21 IMI

Codice 330795 26 Olive Cal: 9x21 IMI

Codice 330263 27 Cal: .40 S&W

Codice 330267 28 Cal: .380 ACP

Codice 330349 33 Cal: .357 Sig

Codice 330732 26 Gen 4 Cal: 9x21 IMI

Codice 330733 27 Gen 4 Cal: .40 S&W



Codice	Modello	Calibro	Numero Colpi	Tipo Azione	Materiale Fusto	Materiale Carrello	Lunghezza Canna (mm)	Lunghezza Totale (mm)	Peso	Mire	Classificazione
330956	42	.380 ACP	6	SAF/A	TP	ACC	82.5 mm	390 mm	390 gr	FIX	Comune
331010	43	9X21 IMI	6	SAF/A	TP	ACC	86 mm	509 mm	509 gr	FIX	Comune
330266	25	.380 ACP	15	SAF/A	TP	ACC	102 mm	187 mm	640 gr	FIX	Comune
330252	26	9X21 IMI	10	SAF/A	TP	ACC	87 mm	165 mm	615 gr	FIX	Comune
330975	26 Olive	9X21 IMI	10	SAF/A	TP	ACC	87 mm	165 mm	615 gr	FIX	Comune
330263	27	.40 S&W	9	SAF/A	TP	ACC	87 mm	165 mm	620 gr	FIX	Comune
330267	28	.380 ACP	10	SAF/A	TP	ACC	87 mm	165 mm	585 gr	FIX	Comune
330349	33	.357 Sig	9	SAF/A	TP	ACC	87 mm	165 mm	620 gr	FIX	Comune
330732	26 Gen4	9X21 IMI	10	SAF/A	TP	ACC	87 mm	165 mm	615 gr	FIX	Comune
330733	27 Gen4	.40 S&W	9	SAF/A	TP	ACC	87 mm	165 mm	620 gr	FIX	Comune



19 / 23 / 32

È la serie delle compatte di casa Glock, disponibili con fusto nero oppure olive (9x21 IMI).

Codice 330251 19 Cal: 9x21 IMI

Codice 330850 19 Olive Cal: 9x21 IMI

Codice 330262 23 Cal: .40 S&W

Codice 330254 32 Cal: .357 Sig



19 / 19C / 23 / 32

Le compatte di Glock in versione Gen 4, con guida-molla telescopico, pulsante caricatore reversibile, dorsalini intercambiabili. La 19C in 9x21 ha canna "ported" per limitare il rilevamento.

Codice 330726 19 Gen 4 Cal: 9x21 IMI

Codice 330935 19C Gen 4 Cal: 9x21 IMI

Codice 330727 23 Gen 4 Cal: .40 S&W

Codice 330945 32 Gen 4 Cal: .357 Sig

Fin dal suo esordio, la serie di pistole polimeriche Glock prevedeva sia armi di formato full size, destinate al porto in divisa con fondina esterna, sia armi di formato compatto, per il porto occulto e la difesa personale in abiti civili.

La capostipite di questa serie è la pistola modello 19 calibro 9x21 IMI, alla quale si sono in seguito aggiunte la 23 in .40 Smith & Wesson e la 32 in .357 Sig. La principale differenza rispetto alla serie full size è la canna lunga 102 mm anziché 114 mm, da cui deriva una lunghezza totale di 174 mm anziché 186 mm. Ridotta anche l'impugnatura, per un'altezza di 127 mm anziché 138 mm.

Codice	Modello	Calibro	Numero Colpi	Tipo Azione	Materiale Fusto	Materiale Carrello	Lunghezza Canna (mm)	Lunghezza Totale (mm)	Peso	Mire	Classificazione
330251	19	9x21 IMI	15	SAF/A	TP	ACC	102 mm	186 mm	670 gr	FIX	Comune
330850	19 Olive	9x21 IMI	15	SAF/A	TP	ACC	102 mm	186 mm	670 gr	FIX	Comune
330262	23	.40 S&W	13	SAF/A	TP	ACC	102 mm	186 mm	670 gr	FIX	Comune
330254	32	.357 Sig	13	SAF/A	TP	ACC	102 mm	186 mm	680 gr	FIX	Comune
330726	19 Gen 4	9x21 IMI	15	SAF/A	TP	ACC	102 mm	186 mm	670 gr	FIX	Comune
330935	19C Gen 4	9x21 IMI	15	SAF/A	TP	ACC	102 mm	186 mm	670 gr	FIX	Comune
330727	23 Gen 4	.40 S&W	13	SAF/A	TP	ACC	102 mm	186 mm	670 gr	FIX	Comune
330945	32 Gen 4	.357 Sig	13	SAF/A	TP	ACC	102 mm	186 mm	680 gr	FIX	Comune



PERFECTION



19 FTO - Gen 4

La canna, più lunga, è filettata per l'installazione di eventuali compensatori.

Codice 331025

Calibro: 9X21 IMI



17 / 17C / 22 / 31C - Gen 4

Anche la serie full size di Glock è disponibile nella versione Gen 4, con guidamolla telescopico, pulsante di sgancio caricatore reversibile, dorsalini intercambiabili. Le versioni "C" hanno canna ported per mitigare il rilevamento.

Codice 330939 17 Gen 4 Cal: 9x21 IMI

Codice 330958 17C Gen 4 Cal: 9x21 IMI

Codice 330715 22 Gen 4 Cal: .40 S&W

Codice 331034 31C Gen 4 Cal: .357 Sig



19 MOS - Gen 4

La versione Mos (Modular optic system) ha il carrello predisposto per il montaggio di collimatori a punto rosso di vario tipo.

Codice 331035

Calibro: 9X21 IMI



17 / 22

La serie Full size di Glock, disponibile con fusto nero oppure oliva, in 9x21 IMI, .40 S&W o .357 Sig.

Codice 330938 17 Cal: 9x21 IMI

Codice 330941 17 Olive Cal: 9x21 IMI

Codice 330261 22 Cal: .40 S&W

Codice 330253 31 Cal: .357 Sig

Codice	Modello	Calibro	Numero Colpi	Tipo Azione	Materiale Fusto	Materiale Carrello	Lunghezza Canna (mm)	Lunghezza Totale (mm)	Peso	Mire	Classificazione
331025	19 Gen 4 FTO	9x21 IMI	15	SAF/A	TP	ACC	119 mm	191 mm	610 gr	FIX	Comune
331035	19 Gen 4 MOS	9x21 IMI	15	SAF/A	TP	ACC	102 mm	174 mm	595 gr	FIX	Comune
330939	17 Gen 4	9x21 IMI	15	SAF/A	TP	ACC	114 mm	186 mm	625 gr	FIX	Comune
330958	17C Gen 4	9x21 IMI	15	SAF/A	TP	ACC	114 mm	186 mm	625 gr	FIX	Comune
330715	22 Gen 4	.40 S&W	15	SAF/A	TP	ACC	114 mm	186 mm	650 gr	FIX	Comune
331034	31C Gen 4	.357 Sig	15	SAF/A	TP	ACC	114 mm	186 mm	660 gr	FIX	Comune
330938	17	9x21 IMI	15	SAF/A	TP	ACC	114 mm	186 mm	625 gr	FIX	Comune
330941	17 Olive	9x21 IMI	15	SAF/A	TP	ACC	114 mm	186 mm	625 gr	FIX	Comune
330261	22	.40 S&W	15	SAF/A	TP	ACC	114 mm	186 mm	650 gr	FIX	Comune
330253	31	.357 Sig	15	SAF/A	TP	ACC	114 mm	186 mm	660 gr	FIX	Comune



33 Gen 4

È la subcompact dedicata al potente calibro .357 Sig.
Codice 330946
 Calibro: .357 SIG



17 FTO - Gen 4

La full size modello 17 con canna più lunga e filettata per l'installazione di eventuali compensatori.
Codice 331011
 Calibro: 9X21 IMI



17 MOS Gen 4

La full size 9x21 predisposta per il montaggio di collimatori a punto rosso.
Codice 331009
 Calibro: 9x21 IMI



36 / 39

La prima monofilare ultracompatta di Casa Glock, dedicata ai calibri più sostanziosi: .45 ACP (36) e .45 GAP (39).
36 Codice 330287
 Calibro: .45 ACP
39 Codice 330977
 Calibro: .45 GAP

Codice	Modello	Calibro	Numero Colpi	Tipo Azione	Materiale Fusto	Materiale Carrello	Lunghezza Canna (mm)	Lunghezza Totale (mm)	Peso	Mire	Classificazione
330946	33 Gen 4	.357 Sig	9	SAF/A	TP	ACC	88 mm	160 mm	560 gr	FIX	Comune
331011	17 Gen 4 TFO	9x21 IMI	15	SAF/A	TP	ACC	131 mm	203 mm	680 gr	FIX	Sportiva
331009	17 Gen 4 MOS	9x21 IMI	15	SAF/A	TP	ACC	114 mm	186 mm	625 gr	FIX	Comune
330287	36	.45 ACP	6	SAF/A	TP	ACC	96 mm	172 mm	570 gr	FIX	Comune
330977	39	.45 GAP	6	SAF/A	TP	ACC	88 mm	160 mm	548 gr	FIX	Comune



29 / 30 - Gen 4

La subcompact bifilare per i calibri più potenti: 10 mm Auto (29) e .45 ACP (30).

29 Gen 4 Codice 330942

Calibro: 10mm Auto

30 Gen 4 Codice 330880

Calibro: .45 ACP



30 / 30S

La subcompact bifilare calibro .45 ACP è disponibile anche in configurazione Gen 3 senza dorsalini, e in versione 30S con impugnatura di minor circonferenza e carrello più sottile e leggero.

30 Codice 330259

Calibro: .45 ACP

30S Codice 330943

Calibro: .45 ACP



29 SF / 30 SF

Rispetto ai modelli 29 e 30 standard, vantano impugnatura di minor circonferenza (Short Frame), a vantaggio dei tiratori con mani piccole.

Codice 330929

Calibro: 10mm Auto

30 SF

Codice 330930

Calibro: .45 ACP



20 / 21 / 21C - Gen 4

Le full size di maggior calibro dell'azienda austriaca, in 10 mm Auto (20) e .45 ACP (21). La versione 21C ha canna ported per mitigare il rilevamento.

20 Gen 4 Codice 330870

Calibro: 10mm Auto

21 Gen 4 Codice 330779

Calibro: .45 ACP

21C Gen 4 Codice 330936

Calibro: .45 ACP

Codice	Modello	Calibro	Numero Colpi	Tipo Azione	Materiale Fusto	Materiale Carrello	Lunghezza Canna (mm)	Lunghezza Totale (mm)	Peso	Mire	Classificazione
330942	29 Gen 4	10mm Auto	10	SFA/A	TP	ACC	96 mm	172 mm	700 gr	FIX	Comune
330880	30 Gen 4	.45 ACP	10	SFA/A	TP	ACC	96 mm	172 mm	680 gr	FIX	Comune
330929	29 SF	10mm Auto	10	SFA/A	TP	ACC	96 mm	172 mm	700 gr	FIX	Comune
330930	30 SF	.45 ACP	10	SFA/A	TP	ACC	96 mm	172 mm	680 gr	FIX	Comune
330259	30	.45 ACP	10	SFA/A	TP	ACC	96 mm	172 mm	680 gr	FIX	Comune
330943	30S	.45 ACP	10	SFA/A	TP	ACC	96 mm	172 mm	680 gr	FIX	Comune
330870	20	10mm Auto	15	SFA/A	TP	ACC	117 mm	193 mm	785 gr	FIX	Comune
330779	21 Gen 4	.45 ACP	13	SFA/A	TP	ACC	117 mm	193 mm	745 gr	FIX	Comune
330936	21C Gen 4	.45 ACP	13	SFA/A	TP	ACC	117 mm	193 mm	745 gr	FIX	Comune



20 SF / 21 SF

Le full size di grosso calibro Glock sono disponibili anche con fusto SF dall'impugnatura di minor circonferenza, adatta ai tiratori con mani piccole.

20 SF Codice 330928

Calibro: 10mm Auto

21 SF Codice 330636

Calibro: .45 ACP



34 / 35

È la serie più marcatamente sportiva, con canna di 135 mm e carrello prolungato di conseguenza.

34 Codice 330255

Calibro: 9x21 IMI

35 Codice 330264

Calibro: .40 S&W



31

La full size in calibro .357 Sig

Codice 330253

Calibro: .357 Sig



34 / 35 - Gen 4

Le "agonistiche" di Glock sono disponibili anche in versione Gen 4 con guidamolla telescopico, sgancio caricatore reversibile e dorsalini intercambiabili.

34 Gen 4 Codice 330742

Calibro: 9x21 IMI

35 Gen 4 Codice 330743

Calibro: .40 S&W

Codice	Modello	Calibro	Numero Colpi	Tipo Azione	Materiale Fusto	Materiale Carrello	Lunghezza Canna (mm)	Lunghezza Totale (mm)	Peso	Mire	Classificazione
330928	20SF	10mm Auto	15	SFA/A	TP	ACC	117 mm	193 mm	745 gr	FIX	Comune
330636	21SF	.45 ACP	13	SFA/A	TP	ACC	117 mm	193 mm	745 gr	FIX	Comune
330253	31	.357 Sig	15	SFA/A	TP	ACC	114 mm	186 mm	660 gr	FIX	Comune
330255	34	9x21 IMI	17	SFA/A	TP	ACC	135 mm	207 mm	650 gr	FIX	Sportiva
330264	35	.40 S&W	15	SFA/A	TP	ACC	135 mm	207 mm	695 gr	FIX	Sportiva
330742	34 Gen 4	9x21 IMI	17	SFA/A	TP	ACC	135 mm	207 mm	650 gr	FIX	Sportiva
330743	35 Gen 4	.40 S&W	15	SFA/A	TP	ACC	135 mm	207 mm	695 gr	FIX	Sportiva



34 MOS / 35 MOS - Gen 4

Le sportive di Glock, predisposte per il montaggio di collimatori a punto rosso.

34 Gen 4 Codice 330998

Calibro: 9x21 IMI

35 Gen 4 Codice 330999

Calibro: .40 S&W

Il sistema MOS (Modular Optic System) di Glock consente il montaggio di collimatori ottici a punto rosso di moderna generazione con un asse ottico particolarmente basso, a tal punto da consentire l'uso simultaneo degli organi di mira meccanici nel caso di un guasto improvviso.

Il carrello è dotato di una profonda fresatura che va dalla tacca di mira alla finestra di espulsione, sulla quale si applicano quattro piastrine per consentire il montaggio della stragrande maggioranza dei collimatori disponibili sul mercato.

Quando non si intende montare alcun collimatore, si monta una quinta piastrina "neutra" che simula le forme di un carrello standard.

L'installazione richiede pochi secondi e ha una robustezza a prova di qualsiasi sollecitazione meccanica.



DORSALINI - Gen 4

Tutte le armi Gen 4 sono dotate di serie di dorsalini intercambiabili. Massima ergonomia per tutte le mani.



41 / 41 MOS - Gen 4

Full size in calibro .45 ACP, con canna più lunga rispetto al modello 21, ma anche carrello più sottile per avere lo stesso peso complessivo.

Disponibile anche con predisposizione per collimatore a punto rosso.

41 Gen 4 Codice 330957

Calibro: .45 ACP

41 Gen 4 MOS Codice 331000

Calibro: .45 ACP



SET PIASTRE ATTACCO MOS

Tutte le armi della serie MOS sono dotate di piastre attacco ottica intercambiabili per adattarsi a praticamente tutte le ottiche optoelettroniche in commercio.

Codice	Modello	Calibro	Numero Colpi	Tipo Azione	Materiale Fusto	Materiale Carrello	Lunghezza Canna (mm)	Lunghezza Totale (mm)	Peso	Mire	Classificazione
330998	34 MOS	9x21 IMI	17	SFA/A	TP	ACC	135 mm	207 mm	650 mm	FIX	Sportiva
330999	35 MOS	.40 S&W	15	SFA/A	TP	ACC	135 mm	207 mm	695 mm	FIX	Sportiva
330957	41 Gen 4	.45 ACP	13	SFA/A	TP	ACC	135 mm	222 mm	775 mm	FIX	Sportiva
331000	41 Gen 4 MOS	.45 ACP	13	SFA/A	TP	ACC	135 mm	222 mm	775 mm	FIX	Sportiva



lock

19 Gen 4 AUSTRIA

lock

lock

Ruger è uno dei più apprezzati produttori statunitensi di armi: fin dall'inizio, nell'immediato dopoguerra, ha saputo reinterpretare grandi classici americani, come il revolver Single action, in modo innovativo, garantendo robustezza, affidabilità e soprattutto sicurezza, con il sistema di scatto con "transfer bar" che impedisce il contatto tra il cane e il percussore se il grilletto non è volontariamente premuto. Oggi, la gamma Ruger comprende revolver per difesa personale e tiro a segno con scatto ad azione mista, Single action per la caccia (dove consentita) e il tiro western, pistole semiautomatiche in calibro .22 LR per il tiro informale, polimeriche di grosso calibro per la difesa personale e gli utilizzi professionali: strumenti moderni, all'insegna della semplicità, della robustezza e del "prezzo giusto".

SR 1911

Un'altra dimostrazione della capacità di Ruger di interpretare i grandi classici americani: la Government è disponibile sia in versione full size, sia in versione Commander, con canna di 4,25 pollici.

Codice 330996
Calibro: .45 ACP

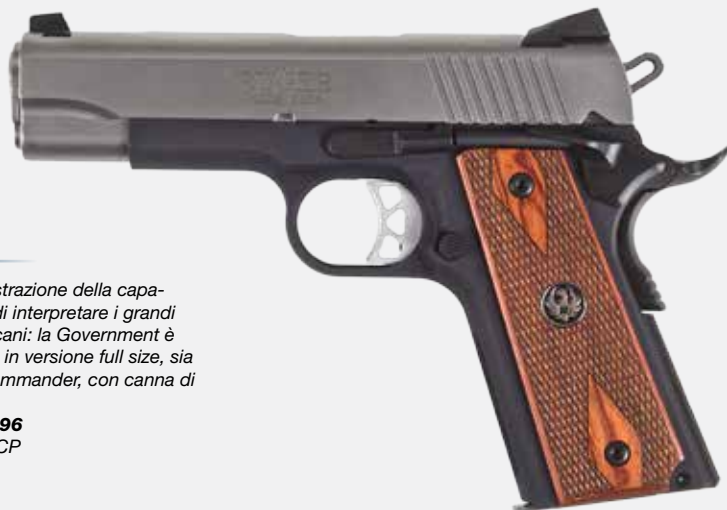

SR 1911 INOX

Government in versione full size con finitura inox e canna di 5 pollici

Codice 330778
Calibro: .45 ACP

KSR9

La più moderna polimerica di Casa Ruger.

Codice 330681
Calibro: 9X21 IMI



La Ruger SR9 è la nuova ammiraglia dell'azienda statunitense: concepita per competere sul mercato delle polimeriche compatte, ha una canna lunga 105 millimetri per una lunghezza totale di 190 mm.

L'impugnatura è particolarmente sottile ed ergonomica, e può essere personalizzata in modo molto rapido e intelligente semplicemente sfilando il dorsalino e rimettendolo al contrario: infatti un lato è curvo e l'altro è piatto.

Scatto in semi-doppia azione con percussore lanciato, sicura automatica al grilletto e al percussore, sicura manuale tipo Government ambidestra, sgancio caricatore ambidestro, mire tipo Combat ad alta visibilità.

Codice	Modello	Calibro	Numero Colpi	Tipo Azione	Materiale Fusto	Materiale Carrello	Lunghezza Canna (mm)	Lunghezza Totale (mm)	Peso	Mire	Classificazione
330996	SR 1911	.45 ACP	7	SA	ACC	ACC	108 mm	197 mm	830 gr	FIX	Comune
330681	KSR 9	9X21 IMI	10	SFA/A	TP	ACC	105 mm	190 mm	740 gr	FIX	Comune
330778	SR 1911 INOX	.45 ACP	8	SA	ACC	ACC	127 mm	220 mm	1.103 gr	FIX	Comune



LC9

Pistola polimerica tascabile in calibro 9x21, perfetto connubio tra efficacia per la difesa personale e occultabilità.

Codice 330769

Calibro: 9X21 IMI

LC380

Stesse dimensioni della LC9, ma in calibro 9 corto, a favore di una maggior controllabilità.

Codice 330895

Calibro: .380 ACP



LCP

Oltre che con finitura bicolore, la LCP è disponibile anche con finitura completamente nera.

Codice 330674

Calibro: .380 ACP

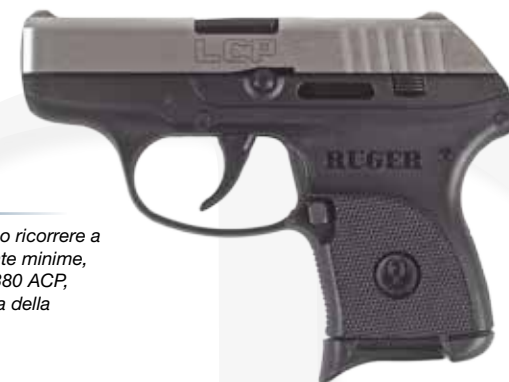

LCP 2TONE

Quando è necessario ricorrere a dimensioni veramente minime, c'è la LCP calibro .380 ACP, ancora più compatta della LC9-LC380.

Codice 330960

Calibro: .380 ACP



LCP CUSTOM

Versione Custom della LCP, con grilletto maggiorato e alleggerito in lega leggera, mire maggiorate luminescenti.

Codice 330995

Calibro: .380 ACP

Codice	Modello	Calibro	Numero Colpi	Tipo Azione	Materiale Fusto	Materiale Carrello	Lunghezza Canna (mm)	Lunghezza Totale (mm)	Peso	Mire	Classificazione
330769	LC9	9X21 IMI	7	SDA	TP	ACC	79 mm	153 mm	487 gr	FIX	Comune
330895	LC 380	.380 ACP	7	SDA	TP	ACC	79 mm	153 mm	487 gr	FIX	Comune
330960	LCP 2 TONE	.380 ACP	6	SDA	TP	ACC	70 mm	131 mm	272 gr	FIX	Comune
330674	LCP	.380 ACP	6	SDA	TP	ACC	70 mm	131 mm	272 gr	FIX	Comune
330995	LCP CUSTOM	.380 ACP	6	SDA	TP	ACC	70 mm	131 mm	275 gr	FIX	Comune



LCR

Revolver ultraleggero e ultracompatto in sola doppia azione con telaio in lega leggera, tamburo in acciaio fluted con trattamento PVD.

Codice 360534 mod.

Calibro: .22 LR

Codice 360434

Calibro: .38 Special + P



LCR-X

Versione dell'LCR con cane esterno, scatto in singola e doppia azione.

Codice 360540

Calibro: .38 Special

Codice 360558

Calibro: .38 Special + P



SP 101

Massima potenza in rapporto alle dimensioni: 5 colpi calibro .357 Magnum.

Codice 360318

Calibro: .357 Magnum

SP 101

Medesima compattezza, maggior controllabilità grazie al calibro .38 Special.

Codice 360372

Calibro: .38 Spl.+P



SP101

Cane senza cresta per evitare impigliamenti, scatto in sola doppia azione.

Codice 360320

Calibro: .357 Magnum

Codice	Modello	Calibro	Numero Colpi	Tipo Azione	Materiale Castello	Materiale Tamburo	Lunghezza Canna (mm)	Lunghezza Totale (mm)	Peso	Mire	Classificazione
360534	LCR	.22LR	8	SDA	LG	ACC	47,5 mm	165 mm	422 gr	FIX	Comune
360434	LCR	.38 Special + P	5	SDA	LG	ACC	47,5 mm	165 mm	382 gr	FIX	Comune
360540	LCR-X	.38 Special	5	AM	LG	ACC	47,5 mm	165 mm	382 gr	FIX	Comune
360558	LCR-X	.38 Special + P	5	AM	LG	ACC	47,5 mm	165 mm	382 gr	FIX	Comune
360318	SP101	.357 Magnum	5	AM	ACC	ACC	57 mm	183 mm	736 gr	FIX	Comune
360372	SP101	.38 Special + P	5	AM	ACC	ACC	57 mm	183 mm	736 gr	FIX	Comune
360320	SP101	.357 Magnum	5	SDA	ACC	ACC	57 mm	183 mm	708 gr	FIX	Comune

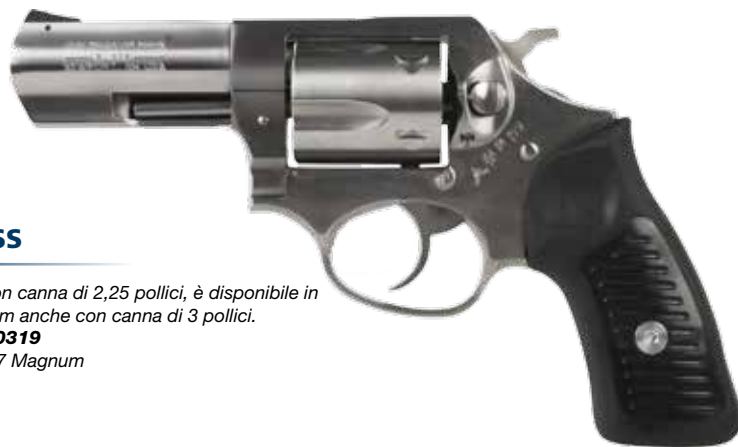

SP101 SS

Oltre che con canna di 2,25 pollici, è disponibile in .357 Magnum anche con canna di 3 pollici.

Codice 360319

Calibro: .357 Magnum



SP101

Il perfetto "plinker" per il tiro informale, 8 colpi calibro .22 LR canna 4,2 pollici, mire regolabili ad alta visibilità.

Codice 360560

Calibro: .22 LR

SP101

Perfetto equilibrio tra il telaio compatto con tamburo a 5 colpi calibro .357 Magnum e canna di 4,2 pollici con mire regolabili ad alta visibilità.

Codice 360553

Calibro: .357 Magnum



GP 100 SS

Il GP100 è il più classico dei revolver Ruger, realizzato su telaio medio con tamburo a 6 colpi calibro .357 magnum.

Con canna 3 pollici e mire fisse, è una scelta compatta, potente e controllabile per la difesa.

Codice 360328

Calibro: .357 Magnum



GP 100

Il revolver medium frame di Ruger con canna di 4 pollici, tamburo a 6 colpi, mire regolabili, finitura brunita.

Codice 360321

Calibro: .357 Magnum

GP100 SS

Canna di 4 pollici, mire regolabili, finitura inox.

Codice 360323

Calibro: .357 Magnum

Codice	Modello	Calibro	Numero Colpi	Tipo Azione	Materiale Castello	Materiale Tamburo	Lunghezza Canna (mm)	Lunghezza Totale (mm)	Peso	Mire	Classificazione
360319	SP101 SS	.357 Magnum	5	AM	ACC	ACC	76 mm	203 mm	764 gr	FIX	Comune
360560	SP101	.22 LR	8	AM	ACC	ACC	107 mm	232 mm	849 gr	TMR	Sportiva
360553	SP101	.357 Magnum	5	AM	ACC	ACC	107 mm	232 mm	835 gr	TMR	Comune
360328	GP100 SS	.357 Magnum	6	AM	ACC	ACC	76 mm	216 mm	1.019 gr	FIX	Comune
360321	GP100	.357 Magnum	6	AM	ACC	ACC	107 mm	241 mm	1.132 gr	TMR	Comune
360323	GP 141 SS	.357 Magnum	6	AM	ACC	ACC	107 mm	241 mm	1.132 gr	TMR	Comune



GP 100 CHAMPION

Mire speciali tipo Combat, canna di 4 pollici con fianchi fresati e carenatura corta per l'espulsore, scatto accuratizzato, impugnatura Hogue anatomica in legno.

Codice 360541

Calibro: .357 Magnum



GP 100 CHAMPION MATCH

Come il modello Champion, ma con mire regolabili.

Codice 360561

Calibro: .357 Magnum



GP 100 SS-KGP161

Canna 6 pollici, mire regolabili, impugnatura anatomica in gomma, qualificata sportiva.

Codice 360324

Calibro: .357 Magnum



GP 100-GP161

Disponibile anche con finitura brunita.

Codice 360322

Calibro: .357 Magnum

Codice	Modello	Calibro	Numero Colpi	Tipo Azione	Materiale Castello	Materiale Tamburo	Lunghezza Canna (mm)	Lunghezza Totale (mm)	Peso	Mire	Classificazione
360541	GP100 CHAMPION	.357 Magnum	6	AM	ACC	ACC	107 mm	241 mm	1.075 gr	FIX	Sportiva
360561	GP100 MATCH	.357 Magnum	6	AM	ACC	ACC	107 mm	241 mm	1.075 gr	TMR	Sportiva
360324	GP100 SS KGP 161	.357 Magnum	6	AM	ACC	ACC	152 mm	292 mm	1.274 gr	TMR	Sportiva
360322	GP 100 GP 161	357 Magnum	6	AM	ACC	ACC	152 mm	292 mm	1.274 gr	TMR	Sportiva



REDHAWK SS-KRH444

È realizzato sul telaio large frame di Ruger, con tamburo a 6 colpi in calibro .44 magnum. Versione compatta per difesa con canna 4 pollici ed impugnatura anatomica in gomma.

Codice 360389
Calibro: .44 Magnum



REDHAWK SS-KRH44/ KRH445/ KRH44R

Potenza, eleganza, perfetto bilanciamento e massimo rendimento balistico della cartuccia, grazie alla canna lunga 7,5 pollici.

Codice 360304
REDHAWK SS-KRH44 7.5"
Codice 360303
REDHAWK SS-KRH445 5.5"
Codice 360371
REDHAWK 44 MAG 7.5" SS -KRH44R
Calibro: .44 Magnum



SUPERREDHAWK

Ulteriore evoluzione del progetto Redhawk, con telaio ancor più massiccio e resistente, per gestire in sicurezza i calibri magnum più prestanti come il .454 Casull. In questa versione, ha canna di 2,5 pollici per difesa.

Codice 360556
Calibro: .454 Casul



SUPERREDHAWK: SS-KSRH7/KSRH9

La belva da tiro, in calibro .44 Magnum o .454 Casull, con canna di 7,5 o addirittura 9,5 pollici.

Codice 360316
Calibro: .454 Casul
SUPERREDHAWK SS 7.5" / KSRH7 7.5"
Codice 360305
Calibro: .44 Magnum
SUPERREDHAWK SS 7.5" / KSRH9 9.5"
Codice 360306
Calibro: .44 Magnum

Codice	Modello	Calibro	Numero Colpi	Tipo Azione	Materiale Castello	Materiale Tamburo	Lunghezza Canna (mm)	Lunghezza Totale (mm)	Peso	Mire	Classificazione
360389	REDHAWK KRH444	.44 Magnum	6	AM	ACC	ACC	107 mm	241 mm	1.330 gr	TMR	Sportiva
360304	REDHAWK KRH44	.44 Magnum	6	AM	ACC	ACC	190 mm	330 mm	1.528 gr	TMR	Comune
360303	REDHAWK KRH445	.44 Magnum	6	AM	ACC	ACC	140 mm	280 mm	1.387 gr	TMR	Comune
360371	REDHAWK KRH44R	.44 Magnum	6	AM	ACC	ACC	190 mm	331 mm	1.528 gr	TMR	Comune
360556	SUPERREDHAWK	.454 Casul	6	AM	ACC	ACC	63 mm	194 mm	1.245 gr	TMR	Comune
360316	SUPERREDHAWK KSRH7	.454 Casul	6	AM	ACC	ACC	190 mm	330 mm	1.472 gr	TMR	Comune
360305	SUPERREDHAWK KSRH7	.44 Magnum	6	AM	ACC	ACC	190 mm	330 mm	1.500 gr	TMR	Comune
360306	SUPERREDHAWK KSRH9	.44 Magnum	6	AM	ACC	ACC	241 mm	381 mm	1.640 gr	TMR	Comune



BLACKHAWK: BN36 / KBN36/ BN455 / BN45

Il revolver single action più classico di Ruger, con telaio standard idoneo al

.357 Magnum e al .45 Colt.

BLACKHAWK -BN36 6.5"

Codice 360263

BLACKHAWK KBN36 6.5"

Codice 360264

Calibro: .357 Magnum

BLACKHAWK BN455 5.5"

Codice 360268

BLACKHAWK BN45 7.5"

Codice 360279

Calibro: .45 Colt



SUPERBLACKHAWK S/H

La versione irrobustita del single action Ruger, dedicata al .44 Magnum.

SUPERBLACKHAWK 5.5"

Codice 360285

SUPERBLACKHAWK 7.5"

Codice 360286

SUPERBLACKHAWK S 7.5"

Codice 360344

SUPERBLACKHAWK H 7.5"

Codice 360370

Calibro: .44 Magnum



SUPERBLACKHAWK - S

Con finitura inox e canna di 10,5 pollici, per sfruttare al massimo le prestazioni ballistiche e di precisione del calibro.

Codice 360369

Calibro: .44 Magum

Codice	Modello	Calibro	Numero Colpi	Tipo Azione	Materiale Castello	Materiale Tamburo	Lunghezza Canna (mm)	Lunghezza Totale (mm)	Peso	Mire	Classificazione
360263	BLACKHAWK BN36	.357 Magnum	6	SA	ACC	ACC	281 mm	381 mm	1.640 gr	TMR	Comune
360264	BLACKHAWK KBN36	.357 Magnum	6	SA	ACC	ACC	165 mm	315 mm	1.360 gr	TMR	Comune
360268	BLACKHAWK KBN455	.45 Colt	6	SA	ACC	ACC	140 mm	289 mm	1.130 gr	TMR	Comune
360279	BLACKHAWK BN45	.45 Colt	6	SA	ACC	ACC	190 mm	340 mm	1.190 gr	TMR	Comune
360825	SUPERBLACKHAWK	.44 Magnum	6	SA	ACC	ACC	140 mm	289 mm	1.275 gr	TMR	Comune
360286	SUPERBLACKHAWK	.44 Magnum	6	SA	ACC	ACC	190 mm	340 mm	1.360 gr	TMR	Comune
360344	SUPERBLACKHAWK	.44 Magnum	6	SA	ACC	ACC	190 mm	340 mm	1.360 gr	TMR	Comune
360370	SUPERBLACKHAWK	.44 Magnum	6	SA	ACC	ACC	190 mm	340 mm	1.470 gr	TMR	Comune
360369	SUPERBLACKHAWK S	.44 Magnum	6	SA	ACC	ACC	266 mm	416 mm	1.560 gr	TMR	Comune



NEW VAQUERO SS

Single action pensato per le competizioni di Cowboy action shooting, qui proposto in versione inox con impugnatura in legno pregiato.

NEW VAQUERO - SS 4 5/8"

Codice 360402

Calibro: .45 Colt

NEW VAQUERO - SS 4 5/8"

Codice 360401

VAQUERO SS 5.5"

Codice 360423

Calibro: .357 Magnum



NEW VAQUERO

Disponibile anche con finitura brunita e impugnatura polimerica.

NEW VAQUERO 5.5"

Codice 360386

NEW VAQUERO 5 5/8"

Codice 360385

Calibro: .45 Colt

NEW VAQUERO 5.5"

Codice 360387

NEW VAQUERO 5.5/8"

Codice 360388

Calibro: .357 Magnum



VAQUERO BISLEY

Impugnatura e cresta del cane ottimizzate per il tiro mirato.

Codice 360533

Calibro: .45 Colt

Tutti i revolver Ruger, con scatto in singola o doppia azione, sono dotati di un particolare sistema di scatto che impedisce in modo assoluto lo sparo in caso di cadute accidentali o in tutti i casi in cui non sia stato intenzionalmente premuto il grilletto.

In condizioni normali, il percussore inserito nel fusto non può essere colpito dal cane, perché quest'ultimo ha una propaggine superiore che appoggia contro il telaio prima che possa entrare in contatto con il percussore medesimo.

Solo con la pressione del grilletto, si provoca la salita di una speciale piastrina (transfer bar) che si interpone tra cane e percussore, trasmettendo l'urto del primo al secondo.

Codice	Modello	Calibro	Numero Colpi	Tipo Azione	Materiale Castello	Materiale Tamburo	Lunghezza Canna (mm)	Lunghezza Totale (mm)	Peso	Mire	Classificazione
360402	NEW VAQUERO SS	.357 Magnum	6	SA	ACC	ACC	118 mm	261 mm	1.220 gr	FIX	Sportiva
360401	NEW VAQUERO SS	.357 Magnum	6	SA	ACC	ACC	118 mm	261 mm	1.220 gr	FIX	Sportiva
360423	NEW VAQUERO SS	.357 Magnum	6	SA	ACC	ACC	140 mm	283 mm	1.245 gr	FIX	Sportiva
360386	NEW VAQUERO	.45 Colt	6	SA	ACC	ACC	140 mm	283 mm	1.130 gr	FIX	Sportiva
360387	NEW VAQUERO	.357 Magnum	6	SA	ACC	ACC	140 mm	283 mm	1.245 gr	FIX	Sportiva
360388	NEW VAQUERO	.357 Magnum	6	SA	ACC	ACC	118 mm	261 mm	1.220 gr	FIX	Sportiva
360385	NEW VAQUERO	.45 Colt	6	SA	ACC	ACC	118 mm	261 mm	1.132 gr	FIX	Sportiva
360533	VAQUERO BISLEY	.45 COLT	6	SA	ACC	ACC	140 MM	283 mm	1.160 gr	FIX	Sportiva

Concetto originale svizzero, costruzione tedesca: con la precisione, la robustezza, l'affidabilità che la contraddistinguono, la serie di pistole semiautomatiche Sig Sauer è uno dei pilastri della progettazione armiera, apprezzata da decine di forze di polizia e corpi militari in tutto il mondo. Dal primo successo con l'adozione da parte dell'esercito svizzero nel 1975, le Sig Sauer hanno subito una continua evoluzione tecnologica che le ha sempre fatte restare al passo con i tempi: caricatore bifilare, assenza di sicure manuali per la massima prontezza d'uso, chiusura a canna oscillante, scatto in singola e doppia azione con cane esterno.

Con la più recente SP 2022, Sig Sauer è entrata di prepotenza nel mercato delle pistole polimeriche ed è stata premiata dall'adozione da parte della polizia e della gendarmeria francesi, ma oggi, con la serie X-Five, Sig Sauer è anche un raffinato strumento sportivo per il tiro informale in poligono o per il tiro action.



P220-1 250* JUBILAEUM/X25

La capostipite della serie di moderne semiauto Sig Sauer, in edizione commemorativa per i 250 anni dalla fondazione della Sauer und Sohn. Serie numerata di 25 esemplari prodotti.

Codice 330346
Calibro: .45 ACP



P226 250* JUBILAEUM/X75

Anche la P226 è disponibile in edizione limitata numerata per il giubileo Sauer. Serie numerata di 75 esemplari prodotti.

Codice 330338
Calibro: 9X21 IMI



P228 250* JUBILAEUM/X50

La compatta bifilare in edizione commemorativa per il giubileo. Serie numerata di 50 esemplari prodotti.

Codice 330345
Calibro: 9X21IMI



P226 SL 250* JUBILAEUM/X25

Disponibile anche in versione inox satinata. Serie numerata di 25 esemplari prodotti.

Codice 330337
Calibro: 99X21 IMI

Codice	Modello	Calibro	Numero Colpi	Tipo Azione	Materiale Fusto	Materiale Carrello	Lunghezza Canna (mm)	Lunghezza Totale (mm)	Peso	Mire	Classificazione
330346	P220 250* X25	.45 ACP	7	AM	ACC	LG	112 mm	196 mm	730 gr	FIX	Comune
330345	P228 250* X50	9X21 IMI	13	AM	ACC	LG	99 mm	180 mm	745 gr	FIX	Comune
330338	P226 250* X75	9X21 IMI	15	AM	ACC	ACC	112 mm	196 mm	740 gr	FIX	Comune
330337	P226 SL 250* X25	9X21 IMI	15	AM	ACC	ACC	112 mm	196 mm	1.020 gr	FIX	Comune



P232 SL

MOD.P232 SL
Codice 330145
 Calibro: .380 ACP

P232

La classica tascabile calibro 9 mm corto di Sig Sauer, con scatto in singola e doppia azione, leva abbatticane, impugnatura ergonomica. Disponibile inox satinata oppure brunita.
Codice 330144
 Calibro: .380 ACP



P238 HD

Fusto e carrello in acciaio inox, guancette in G10, mire notturne Siglite.
Codice 330775
 Calibro: .380 ACP



P238 BLACK NITRON

L'immortale progetto della Government reinterpretato in chiave "mini" ha dato vita a una back-up compattissima. Questa versione ha fusto in lega e carrello con finitura speciale antiriflesso e anticorrosione Nitron.
Codice 330953
 Calibro: .380 ACP



P238 SAS

Fusto in lega leggera, carrello in acciaio inox con finitura nitron, guancette in legno, mire notturne Siglite.
Codice 330765
 Calibro: .380 ACP

Codice	Modello	Calibro	Numero Colpi	Tipo Azione	Materiale Fusto	Materiale Carrello	Lunghezza Canna (mm)	Lunghezza Totale (mm)	Peso	Mire	Classificazione
330145	P232 SL	.380 ACP	7	AM	ACC	ACC	92 mm	168 mm	660 gr	FIX	Comune
330144	P232	.380 ACP	7	AM	LG	ACC	92 mm	168 mm	520 gr	FIX	Comune
330953	P238 NITRON	.380 ACP	6	AM	LG	ACC	68 mm	140 mm	430 gr	FIX	Comune
330775	P238 HD	.380 ACP	6	AM	LG	ACC	68 mm	140 mm	430 gr	FIX	Comune
330765	P238 SAS	.380 ACP	6	AM	LG	ACC	68 mm	140 mm	430 gr	FIX	Comune



P239

Compatta e soprattutto sottile, grazie al caricatore monofilare, ideale per il porto occulto quando si vuole il perfetto connubio tra potenza del calibro e controllabilità.

Codice 330383
Calibro: .40 S&W
Codice 330238
Calibro: 9X21 IMI



SP 2022

La polimerica di Sig Sauer, con scatto in singola e doppia azione, cane esterno con abbatticane, sicura automatica al percussore, slitta Picatinny porta accessori.

Codice 330619
Calibro: 9X21 IMI
Codice 330899
Calibro: .40 S&W



P210 LEGEND

La leggendaria pistola d'ordinanza svizzera, regina dei poligoni, è tornata in produzione in edizione aggiornata: elsa dorsale più pronunciata, finitura Nitron, sgancio caricatore alla base del ponticello.

Codice 330745
Calibro: 9X21 IMI
TMR Codice 330746
Calibro: 9X21 IMI



P210 TARGET

Versione ancor più spiccatamente vocata al tiro, grazie alla tacca di mira regolabile micrometricamente.

Codice 330910
Calibro: 9X21 IMI

Codice	Modello	Calibro	Numero Colpi	Tipo Azione	Materiale Fusto	Materiale Carrello	Lunghezza Canna (mm)	Lunghezza Totale (mm)	Peso	Mire	Classificazione
330383	P239	.40 S&W	6	AM	LG	ACC	91 mm	172 mm	870 gr	FIX	Comune
330238	P239	9X21 IMI	7	AM	LG	ACC	91 mm	172 mm	780 gr	FIX	Comune
330619	SP 2022	9x21 IMI	15	AM	TP	ACC	98 mm	188 mm	811 gr	FIX	Comune
330899	SP 2022	.40 S&W	12	AM	TP	ACC	98 mm	188 mm	860 gr	FIX	Comune
330745	P210 LEGEND	9X21 IMI	8	SA	ACC	ACC	120 mm	216 mm	1.046 gr	FIX	Comune
330746	P210 LEGEND	9x21 IMI	8	SA	ACC	ACC	120 mm	216 mm	1.046 gr	TMR	Comune
330910	P210 TARGET	9X21 IMI	8	SA	ACC	ACC	120 mm	216 mm	1.077 gr	TMR	Sportiva



P210 SUPER

Elaborazione custom del progetto P210, con fusto lungo, canna di 150 mm, nuova sicura manuale, comandi maggiorati, impugnatura Nill griffe anatomica. Disponibile in allestimento silver o brunito.

Codice 330912 Silver
Codice 330783 Black
 Calibro: 9X21 IMI



P220

Deriva dalla P220 monofilare, rispetto alla quale vanta fusto speciale prolungato, canna di 150 mm, tacca di mira regolabile, guancette anatomiche in legno, elsa maggiorata.

Codice 330638
 Calibro: .45 ACP



P226

La "wondernine" di casa Sig Sauer, con fusto in lega leggera predisposto per il montaggio di accessori, scatto in singola e doppia azione con abbatticane, sicura automatica al percussore.

Codice 330921 AL SO BT
 P226 4" BK
Codice 331021 Black
 Calibro: 9X21 IMI
Codice 330923 Nitro Black
 Calibro: .40 S&W



P226

Evoluzione della P226 più spiccatamente sportiva, con fusto lungo in acciaio, scatto speciale con reset corto e triggerstop regolabile, mire regolabili ad alta visibilità.

Codice 331017 Silver
Codice 330979 Black
 Calibro: 9X21 IMI

Codice	Modello	Calibro	Numero Colpi	Tipo Azione	Materiale Fusto	Materiale Carrello	Lunghezza Canna (mm)	Lunghezza Totale (mm)	Peso	Mire	Classificazione
330912	P210 SUPER SILVER	9X21 IMI	8	SA	ACC	ACC	150 mm	256 mm	1.232 gr	TMR	Sportiva
330783	P210 SUPER	9X21 IMI	8	SA	ACC	ACC	150 mm	256 mm	1.232 gr	TMR	Sportiva
330638	P2201	.45 ACP	8	SA	ACC	ACC	152 mm	252 mm	1.250 gr	TMR	Sportiva
330921	P226 AL SO BT	9X21 IMI	15	AM	LG	ACC	112 mm	208 mm	907 gr	FIX	Comune
331021	P226	9X21 IMI	15	AM	LG	ACC	112 mm	196 mm	907 gr	FIX	Comune
330923	P226 NITRO	.40 S&W	12	AM	LG	ACC	112 mm	196 mm	964 gr	FIX	Comune
331017	P226 LDC SILVER	9X21 IMI	15	AM	ACC	ACC	112 mm	208 mm	1.230 gr	TMR	Sportiva
330979	P226 LDC BLACK	9X21 IMI	15	AM	ACC	ACC	112 mm	208 mm	1.230 gr	TMR	Sportiva

SIGSAUER



P226

Controparte civile del modello adottato dai Navy Seal della P226, con speciale trattamento anticorrosione sui comandi e le componenti interne.

Codice 330541
Calibro: 9X21 IMI



P226 SL

Versione tutta in acciaio, con finitura inox oppure nera.

Codice 330920 Inox
Codice 330919 Black
Calibro: 9X21 IMI



P229 SS ELITE

La compatta bifilare di Sig Sauer, in allestimento Elite con finitura inox, elsa maggiorata, guancette in legno pregiato.

Codice 330990
Calibro: .40 S&W



P229

La compatta bifilare in versione standard, completamente nera o duotone.

Codice 330787 Black
Codice 330924 2-Tone
Calibro: 9X21 IMI

Codice	Modello	Calibro	Numero Colpi	Tipo Azione	Materiale Fusto	Materiale Carrello	Lunghezza Canna (mm)	Lunghezza Totale (mm)	Peso	Mire	Classificazione
330541	P226 NAVY MK25	9X21 IMI	15	AM	ACC	ACC	112 mm	196 mm	975 gr	FIX	Comune
330920	P226 SL BT INOX	9X21 IMI	15	AM	ACC	ACC	112 mm	208 mm	1.170 gr	FIX	Comune
330919	P226 SL BT NERA	9X21 IMI	15	AM	ACC	ACC	112 mm	208 mm	1.170 gr	FIX	Comune
330990	P229 SS ELITE	.40 S&W	13	AM	ACC	ACC	98 mm	193 mm	908 gr	FIX	Comune
330787	P229	9X21 IMI	13	AM	ACC	ACC	98 mm	193 mm	908 gr	FIX	Comune
330924	P229 2 TON	9X21 IMI	13	AM	ACC	ACC	98 mm	193 mm	908 gr	FIX	Comune

CONVERSIONI



Kit per cambiare calibro ai modelli Sig Sauer P226 e P229: canna, carrello, molla di recupero e caricatore per passare dal 9x21 al .22 LR.

CONVERSIONE P226

Codice 331014

Calibro: .22 LR

CONVERSIONE P229

Codice 330991

Calibro: .22 LR

1911



Anche Sig Sauer si è cimentata con il mito Government, proponendo una serie di modelli di elevata qualità costruttiva e accattivanti allestimenti con caratteristiche custom.

Codice 330898

Codice 330758 STX

Codice 330760 Target

Calibro: .45 ACP



1911 STX

1911 con fusto satinato e carrello nero.

Codice 330760

Calibro: .45 ACP



1911 TGT

Versione della Government con mire regolabili.

Codice 330760

Calibro: .45 ACP

Codice	Modello	Calibro	Numero Colpi	Tipo Azione	Materiale Fusto	Materiale Carrello	Lunghezza Canna (mm)	Lunghezza Totale (mm)	Peso	Mire	Classificazione
331014	CONV. P226	.22 LR	NA	AM	NA	ACC	112 mm	NA	NA	TMR	NA
330991	CONV. P229	.22 LR	NA	AM	NA	ACC	112 mm	NA	NA	TMR	NA
330898	1911 SS/TGT	.45 ACP	8	SA	ACC	ACC	127 mm	220 mm	1.116 gr	TMR	Sportiva
330758	1911 STX	.45 ACP	8	SA	ACC	ACC	127 mm	220 mm	1.116 gr	TMR	Sportiva
330760	1911 TARGET	.45 ACP	8	SA	ACC	ACC	127 mm	220 mm	1.116 gr	TMR	Sportiva



P226-X ALLROUND

Canna di 5 pollici, scatto in singola e doppia azione, abbatticane tradizionale, tacca di mira regolabile.

Codice 330901

Calibro: .40 S&W

Codice 330872

Calibro: 9X21 IMI



P226-X CLASSIC

Canna di 5 pollici, sicura manuale, minigonna, guancette anatomiche in legno, scatto in sola singola azione, tacca di mira regolabile.

Codice 330916

Calibro: .40 S&W

Codice 330881

Calibro: 9X21 IMI



P226-X

Versione X-series con canna di 4 pollici, scatto in sola singola azione, elsa maggiorata, sicura manuale e minigonna.

Codice 330915

Calibro: .40 S&W

Codice 330914

Calibro: 9X21 IMI



P226-X SUPERMATCH

Canna di 4 pollici, grilletto speciale regolabile, cane alleggerito, guancette in G10, tacca di mira regolabile.

Codice 330877

Calibro: .40 S&W

Codice 330876

Calibro: 9X21 IMI

Codice	Modello	Calibro	Numero Colpi	Tipo Azione	Materiale Fusto	Materiale Carrello	Lunghezza Canna (mm)	Lunghezza Totale (mm)	Peso	Mire	Classificazione
330901	P226 X ALLROUND	.40 S&W	12	AM	ACC	ACC	127 mm	224 mm	1.235 gr	TMR	Sportiva
330872	P226 X ALLROUND	9x21 IMI	15	AM	ACC	ACC	127 mm	224 mm	1.235 gr	TMR	Sportiva
330916	P226 X CLASSIC	.40 S&W	14	AM	ACC	ACC	127 mm	224 mm	1.296 gr	TMR	Sportiva
330881	P226 X CLASSIC	9X21 IMI	15	AM	ACC	ACC	127 mm	224 mm	1.296 gr	TMR	Sportiva
330915	P226 X	.40 S&W	14	SA	ACC	ACC	112 mm	209 mm	1.270 gr	TMR	Comune
330914	P226 X	9X21 IMI	15	SA	ACC	ACC	112 mm	209 mm	1.270 gr	TMR	Comune
330877	P226 X SUPERMATCH	.40 S&W	14	SA	ACC	ACC	112 mm	209 mm	1.270 gr	TMR	Comune
330876	P226 X SUPERMATCH	.9x21 IMI	15	SA	ACC	ACC	112 mm	209 mm	1.270 gr	TMR	Comune



P226-X SO-SAO

Finitura completamente nera, scatto in sola singola azione con sicura manuale, tacca di mira fissa.

Codice 330896
Calibro: 9X21 IMI



P226-X SUPERMATCH

Canna di 5 o 6" pollici, grilletto speciale regolabile, cane alleggerito, minigonna, guancette in G10, tacca di mira regolabile.

Codice 330875
Calibro: .40 S&W
Codice 330874
Calibro: 9X21 IMI
P226-X SUPERMATCH 6"
Codice 330994
Calibro: .40 S&W



P226-X FINAL EDITION

Canna di 5 pollici, scatto in sola singola azione, sicura manuale, tacca di mira fissa.

Codice 331018
Calibro: 9X21 IMI



P226-X CLASSIC

Canna di 6 pollici, scatto in sola singola azione, sicura manuale, minigonna, guancette anatomiche in legno, tacca di mira regolabile.

Codice 330882
Calibro: 9X21 IMI

Codice	Modello	Calibro	Numero Colpi	Tipo Azione	Materiale Fusto	Materiale Carrello	Lunghezza Canna (mm)	Lunghezza Totale (mm)	Peso	Mire	Classificazione
330896	P226 X SO-SAO	9X21 IMI	15	AM	ACC	ACC	127 mm	224 mm	1.235 gr	FIX	Sportiva
330875	P226 X SUPERMATCH	.40 S&W	14	AM	ACC	ACC	127 mm	224 mm	1.235 gr	TMR	Sportiva
330874	P226 X SUPERMATCH	9X21 IMI	15	AM	ACC	ACC	127 mm	224 mm	1.296 gr	TMR	Sportiva
330994	P226 X SUPERMATCH	.40 S&W	14	AM	ACC	ACC	152 mm	249 mm	1.296 gr	TMR	Sportiva
331018	P226 X FINAL ED.	9X21 IMI	15	AM	ACC	ACC	127 mm	224 mm	1.235 gr	FIX	Sportiva
330882	P226 X CLASSIC	9X21 IMI	15	AM	ACC	ACC	152 mm	249 mm	1.370 gr	TMR	Sportiva



STI significa semiautomatiche per il tiro dinamico: semi-automatiche che, in Standard e Open division IPSC, da anni occupano meritatamente i primi posti delle classifiche. Oltre il 70 per cento dei tiratori dei National USA impiega armi STI o derivate dalle STI. Per l'utilizzo agonistico più spinto, la meccanica Government di John Moses Browning è stata esaltata e portata di diritto nel XXI secolo, con i fusti 2011 in acciaio e polimero con caricatore bifilare. Finiture e tolleranze senza compromessi, scatti match, equilibrio, gestibilità, precisione: è facile vincere sotto il segno di STI.



1911 DUTY ONE

Monofilare tattico-sportiva con slitta Picatinny sul fusto per l'installazione di accessori. Decisamente particolari le fresature di presa sul carrello, così come la texture delle guancette in G10. Disponibile con canna di 4 o 5 pollici. 1911 DUTY ONE 4"

Codice 330964

Calibro: .45 ACP

Codice 330966

Calibro: 9X21 IMI

1911 DUTY ONE 5"

Codice 330436

Calibro: .45 ACP



1911 CHAMPION

Fusto tradizionale 1911 monofilare, sicure maggiorate, grilletto polimerico alleggerito con triggerstop regolabile, cane alleggerito, tacca di mira regolabile.

Codice 330680

Calibro: .45 ACP

Codice 330777

Calibro: .40 S&W

Codice 330852

Calibro: 9X21 IMI



Codice	Modello	Calibro	Numero Colpi	Tipo Azione	Materiale Fusto	Materiale Carrello	Lunghezza Canna (mm)	Lunghezza Totale (mm)	Peso	Mire	Classificazione
330964	1911 DUTY ONE	.45 ACP	8	SA	ACC	ACC	101 mm	209 mm	1.015 gr	FIX	Comune
330966	1911 DUTY ONE	9X21 IMI	9	SA	ACC	ACC	101 mm	209 mm	1.015 gr	FIX	Comune
330436	1911 DUTY ONE	.45 ACP	8	SA	ACC	ACC	127 mm	215 mm	1.048 gr	FIX	Comune
330680	1911 CHAMPION	.45 ACP	8	SA	ACC	ACC	127 mm	215 mm	1.048 gr	TMR	Sportiva
330777	1911 CHAMPION	.40 S&W	8	SA	ACC	ACC	127 mm	215 mm	1.048 gr	TMR	Sportiva
330852	1911 CHAMPION	9X21 IMI	9	SA	ACC	ACC	127 mm	215 mm	1.046 gr	TMR	Sportiva



1911 TROJAN

Uno dei modelli più classici del catalogo Sti, sempre con fusto in acciaio monofilare.

Codice 330407

Calibro: .45 ACP

Codice 330450

Calibro: 9X21 IMI



1911 SEVENTY

Edizione limitata per celebrare i 70 anni del distributore italiano Big-nami. Realizzata in soli 70 esemplari numerati con speciali fresature di presa sul carrello.

Codice 330720

Calibro: .45 ACP



1911 SENTINEL PREMIER

Una delle più raffinate interpretazioni della Government, con canna match con volata a filo del bushing, zigrinatura a passo fine del front strap, mire al trizio.

Codice 330972

Calibro: .45 ACP

Codice 331005

Calibro: 9X21 IMI



1911 RANGEMASTER

Il fusto di tipo lungo e la canna conica che si raccorda al carrello senza bushing, conferiscono un assetto più appurato a vantaggio della controllabilità.

Codice 330931

Calibro: 9X21 IMI

Codice 330932

Calibro: .45 ACP

Codice	Modello	Calibro	Numero Colpi	Tipo Azione	Materiale Fusto	Materiale Carrello	Lunghezza Canna (mm)	Lunghezza Totale (mm)	Peso	Mire	Classificazione
330407	1911 TROJAN	.45 ACP	8	SA	ACC	ACC	127 mm	215 mm	1.020 gr	TMR	Comune
330450	1911 TROJAN	9X21 IMI	9	SA	ACC	ACC	127 mm	215 mm	1.020 gr	TMR	Comune
330720	1911 SEVENTHY	.45 ACP	8	SA	ACC	ACC	127 mm	215 mm	1.060 gr	TMR	Sportiva
330972	1911 SENTINEL PR.	.45 ACP	8	SA	ACC	ACC	127 mm	215 mm	1.190 gr	TMR	Sportiva
331005	1911 SENTINEL PR.	9X21 IMI	8	SA	ACC	ACC	127 mm	215 mm	1.190 gr	TMR	Sportiva
330931	1911 RANGEMASTER	9X21 IMI	9	SA	ACC	ACC	127 mm	215 mm	1.300 gr	TMR	Sportiva
330932	1911 RANGEMASTER	.45 ACP	8	SA	ACC	ACC	127 mm	215 mm	1.300 gr	TMR	Sportiva



1911 NITRO 10

La Government interpretata da STI nel potente 10 mm Auto: le speciali fresature di presa consentono di afferrare saldamente il carrello per vincere la robusta molla di recupero.

Codice 330993

Calibro: 10mm Auto

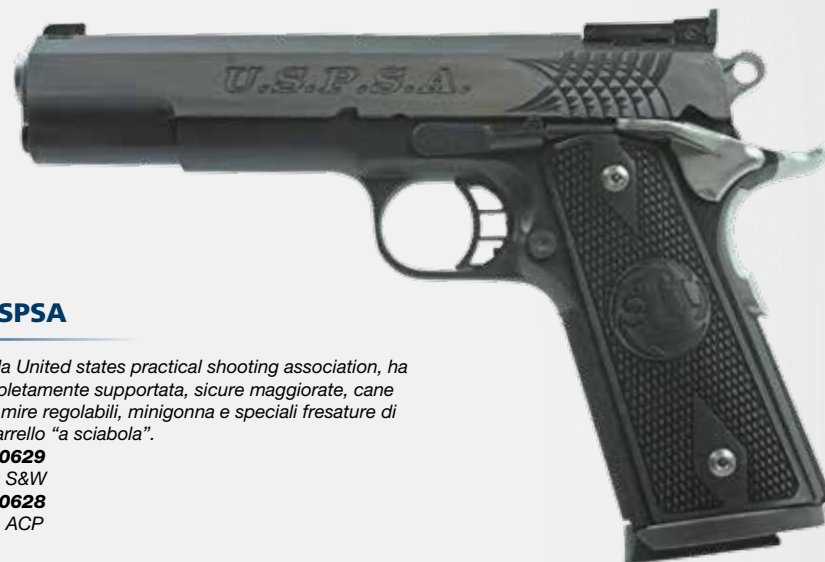

1911 USPSA

Dedicata alla United states practical shooting association, ha canna completamente supportata, sicure maggiorate, cane alleggerito, mire regolabili, minigonna e speciali fresature di presa sul carrello "a sciabola".

Codice 330629

Calibro: .40 S&W

Codice 330628

Calibro: .45 ACP



1911 DVC CLASSIC

Telaio Master series con ponticello squadrato, canna di 5,4 pollici, componentistica Dawson precision, finitura cromata.

Codice 331039

Calibro: 9X21 IMI

Codice 331038

Calibro: .45 ACP

Codice 331037

Calibro: .40 S&W



1911 HEX TACTICAL

Fusto con slitta Picatinny, carrello con speciali fresature di presa a esagoni, guancette Vz alien, finitura Cerakote nera.

Codice 331042

Calibro: 9X21 IMI

Codice 331041

Calibro: .45 ACP

Codice	Modello	Calibro	Numero Colpi	Tipo Azione	Materiale Fusto	Materiale Carello	Lunghezza Canna (mm)	Lunghezza Totale (mm)	Peso	Mire	Classificazione
330993	1911 NITRO 10	10 mm Auto	9	SA	ACC	ACC	127 mm	215 mm	1.190 gr	FIX	Comune
330629	1911 USPSA	.40 S&W	9	SA	ACC	ACC	127 mm	215 mm	1.080 gr	TMR	Sportiva
330628	1911 USPSA	.45 ACP	8	SA	ACC	ACC	127 mm	215 mm	1.080 gr	TMR	Sportiva
331039	1911 DVC CLASSIC	9x21 IMI	9	SA	ACC	ACC	137 mm	225 mm	1.160 gr	TMR	Comune
331038	1911 DVC CLASSIC	.45 ACP	8	SA	ACC	ACC	137 mm	225 mm	1.160 gr	TMR	Comune
331037	1911 DVC CLASSIC	.40 S&W	9	SA	ACC	ACC	137 mm	225 mm	1.160 gr	TMR	Comune
331042	1911 HEX TACTICAL	9X21 IMI	9	SA	ACC	ACC	127 mm	215 mm	1.080 gr	TMR	Comune
331041	1911 HEX TACTICAL	.45 ACP	8	SA	ACC	ACC	127 mm	215 mm	1.080 gr	TMR	Comune



1911 TACTICAL SS

Fusto lungo con slitta Picatinny, sicure maggiorate, cane squadrato e alleggerito, minigonna, finitura Cerakote.

Codice 330967

Calibro: .45 ACP



1911 TACTICAL SS

Stesse caratteristiche della Tactical SS con canna filettata per eventuale montaggio di un compensatore.

Codice 331043

Calibro: .45 ACP



1911 TARGETMASTER

La Targetmaster è disponibile anche con canna di 6 pollici e speciale tacca di mira regolabile micrometricamente.

Codice 330438

Calibro: .45 ACP

Codice 330439

Calibro: 9X21 IMI



2011 EDGE 20TH

Edizione commemorativa dei vent'anni di STI della 2011 Edge.

Codice 330699

Calibro: .45 ACP

Codice	Modello	Calibro	Numero Colpi	Tipo Azione	Materiale Fusto	Materiale Carrello	Lunghezza Canna (mm)	Lunghezza Totale (mm)	Peso	Mire	Classificazione
330967	1911 TACTICAL SS	.45 ACP	8	SA	ACC	ACC	101 mm	189 mm	1.188 gr	FIX	Comune
331043	1911 TACTICAL SS	.45 ACP	8	SA	ACC	ACC	127 mm	215 mm	1.245 gr	FIX	Comune
330438	1911 TARGETMAST.	.45 ACP	8	SA	ACC	ACC	152 mm	241 mm	1.220 gr	TMR	Sportiva
330439	1911 TARGETMAST.	9X21 IMI	9	SA	ACC	ACC	152 mm	241 mm	1.220 gr	TMR	Sportiva
330699	2011 EDGE 20 TH	.45 ACP	12	SA	ACC	ACC	127 mm	218 mm	1.066 gr	TMR	Sportiva



2011 EDGE

Destinata alla standard division IPSC, ha fusto lungo in acciaio e polimero 2011 bifilare, minigonna, sicura ambidestra, tacca di mira regolabile, canna conica senza bushing di volata.

Codice 330408

Calibro: .45 ACP

Codice 330409

Calibro: .40 S&W

Codice 330418

Calibro: 9X21 IMI



2011 EXECUTIVE

Sempre su fusto lungo 2011 bifilare, ha finitura interamente cromata per la massima resistenza alla corrosione.

Codice 330423

Calibro: .40 S&W



2011 APEIRO

La canna ha una speciale appendice superiore che attraversa il carrello: il mirino è quindi fissato direttamente sulla canna anziché sull'otturatore.

Codice 330710

Calibro: .40 S&W



2011 MARAUDER

Pensata per le competizioni 3-gun, ha fusto 2011 di tipo corto con slitta Picatinny, caricatore maggiorato da 20 colpi, finitura Cerakote.

Codice 330992

Calibro: 9X21 IMI

Codice	Modello	Calibro	Numero Colpi	Tipo Azione	Materiale Fusto	Materiale Carrello	Lunghezza Canna (mm)	Lunghezza Totale (mm)	Peso	Mire	Classificazione
330408	2011 EDGE	.45 ACP	13	SA	ACC	ACC	127 mm	218 mm	1.087 gr	TMR	Sportiva
330409	2011 EDGE	.40 S&W	14	SA	ACC	ACC	127 mm	218 mm	1.087 gr	TMR	Sportiva
330418	2011 EDGE	9X21 IMI	15	SA	ACC	ACC	127 mm	218 mm	1.087 gr	TMR	Sportiva
330423	2011 EXECUTIVE	.40 S&W	16	SA	ACC	ACC	127 mm	218 mm	1.1113 gr	TMR	Sportiva
330710	2011 APEIRO	.40 S&W	16	SA	ACC	ACC	127 mm	218 mm	1.270 gr	TMR	Sportiva
330992	2011 MARAUDER	9X21 IMI	20	SA	ACC	ACC	127 mm	218 mm	1.160 gr	TMR	Sportiva



2011 DVC LIMITED

Ha fusto lungo tipo 2011 alleggerito, carrello otturatore con ampie finestre di alleggerimento al fine di minimizzare le masse in movimento e velocizzare il ciclo di riarmo.
Canna conica con finitura al nitrato di titanio.

Codice 331003
Calibro: 9X21 IMI
Codice 331004
Calibro: .40 S&W



2011 DVC 3-GUN

Pensata sempre per le competizioni 3-gun, ha una esclusiva finitura Diamond like carbon resistente a qualsiasi tipo di usura.
Canna rivestita al nitrato di titanio lunga 5,4 pollici.

Codice 331040
Calibro: 9X21 IMI



2011 PERFECT 10

La più imponente delle STI su fusto 2011, con canna lunga 6 pollici in calibro 10 mm auto e fusto bifilare lungo fino alla volata.

Versione cromata.
Codice 330968
Calibro: 10 mm Auto



2011 PERFECT 10

Perfect 10 versione brunita.
Codice 330959
Calibro: 10 mm Auto

Codice	Modello	Calibro	Numero Colpi	Tipo Azione	Materiale Fusto	Materiale Carrello	Lunghezza Canna (mm)	Lunghezza Totale (mm)	Peso	Mire	Classificazione
331003	2011 DVC LIMITED	9X21 IMI	20	SA	ACC	ACC	127 mm	218 mm	1.160 gr	TMR	Sportiva
331004	2011 DVC LIMITED	.40 S&W	16	SA	ACC	ACC	127 mm	218 mm	1.160 gr	TMR	Sportiva
331040	2011 DVC 3-GUN	9X21 IMI	15	SA	ACC	ACC	137 mm	225 mm	1.160 gr	TMR	Comune
330968	2011 PERFECT 10	10 mm Auto	10	SA	ACC	ACC	152 mm	240 mm	1.330 gr	TMR	Comune
330959	2011 PERFECT 10	10 mm Auto	10	SA	ACC	ACC	152 mm	240 mm	1.330 gr	TMR	Comune



2011 TRUBOR

Versione super elaborata per la Open division IPSC, con staffa di supporto per collimatore a punto rosso C-more.

Codice 330730

Calibro: .38 Super Auto

Codice 330853

Calibro: 9x21 IMI



2011 DVC OPEN

Fusto e carrello cromati, canna e compensatore al nitrato di titanio, speciale texture dell'impugnatura, ponticello customizzato per consentire una presa alta, staffa porta ottica con deflettore. La formula 1 per la Open division IPSC.

Codice 331001

Calibro: 9X21 IMI

Codice 331002

Calibro: .38 Super Auto



Codice	Modello	Calibro	Numero Colpi	Tipo Azione	Materiale Fusto	Materiale Carrello	Lunghezza Canna (mm)	Lunghezza Totale (mm)	Peso	Mire	Classificazione
330730	2011 TRUBOR	.38 Super Auto	20	SA	ACC	ACC	127 mm	267 mm	1.191 gr	OPTO	Sportiva
330853	2011 TRUBOR	9X21 IMI	20	SA	ACC	ACC	127 mm	267 mm	1.191 gr	OPTO	Sportiva
331011	2011 DVC OPEN	9X21 IMI	20	SA	ACC	ACC	127 mm	267 mm	1.358 gr	OPTO	Sportiva
331002	2011 DVC OPEN	.38 Super Auto	20	SA	ACC	ACC	127 mm	267 mm	1.358 gr	OPTO	Sportiva



1911 ANNIVERSARY

Per celebrare i 100 anni dall'adozione in servizio della Government, STI ha realizzato un'edizione speciale con caratteristiche simili alla versione militare.

Codice 330740
Calibro: .45 ACP



2011 ANNIVERSARY

Sempre per celebrare i 100 anni della Government, un'edizione speciale su fusto 2011 bifilare in acciaio e polimero.

Codice 330739
Calibro: .45 ACP

SET ANNIVERSARY 1911 + 2011 100TH

Le due edizioni speciali sono disponibili anche in set, con apposito cofanetto.

Codice 330911
Calibro: .45 ACP



Codice	Modello	Calibro	Numero Colpi	Tipo Azione	Materiale Fusto	Materiale Carrello	Lunghezza Canna (mm)	Lunghezza Totale (mm)	Peso	Mire	Classificazione
330740	1911 ANNIVERSARY	.45 ACP	8	SA	ACC	ACC	127 mm	215 mm	1.020 gr	FIX	Comune
330739	2011 ANNIVERSARY	.45 ACP	13	SA	ACC	ACC	127 mm	218 mm	1.087 gr	TMR	Sportiva

Chi è Nighthawk Custom:
Nighthawk Custom è, semplicemente, il più raffinato produttore di pistole tipo Government 1911 oggi presente sul mercato.

Le sue armi si contraddistinguono per le tolleranze ridotte e la cura del dettaglio, che è il risultato di un'attenzione che parte fin dal principio.

Ogni singola componente delle armi Nighthawk, infatti, è realizzata dal pieno mediante asportazione di materiale da billette, niente microfusioni o altre "scorciatoie" sono ammesse.

Il risultato è una classe di armi destinata alla difesa personale o al tiro, capace di fornire una precisione superiore e di appagare l'occhio dei più esigenti.



ENFORCER

Modello destinato all'impiego professionale, con minigonna integrale al backstrap, rabescatura antiriflesso sopra il carrello, zigrinatura posteriore del carrello eseguita a mano, canna match con corona recessa di volata, mire notturne Heinie, guancette in G10.

Codice 331028

Calibro: .45 ACP



GRP

Global Response Pistol, concepita per l'impiego professionale: guancette in Micarta, anello porta correngolo posteriore, hold open recesso, mire notturne Heinie.

Codice 331031

Calibro: .45 ACP



FALCON

Full size spiccatamente destinata al porto, con minigonna integrale al backstrap rastremata per un maggior comfort e fusto in acciaio inox nitrurato per la massima insensibilità agli agenti atmosferici. Carrello scanalato superiormente in funzione antiriflesso.

Codice 331030

Calibro: .45 ACP



SHADOW HAWK

Realizzata in collaborazione con Steve Fisher di Magpul Dynamics, racchiude in sé caratteristiche operative e agonistiche, a partire dallo speciale grilletto dritto.

Codice 331026

Calibro: .45 ACP

Codice	Modello	Calibro	Numero Colpi	Tipo Azione	Materiale Fusto	Materiale Carrello	Lunghezza Canna (mm)	Lunghezza Totale (mm)	Peso	Mire	Classificazione
331028	ENFORCER	.45 ACP	8	SA	ACC	ACC	127 mm	218 mm	1.012 gr	FIX	Sportiva
331030	FALCON	.45 ACP	8	SA	ACC	ACC	127 mm	219 mm	1.098 gr	FIX	Sportiva
331031	GRP	.45 ACP	8	SA	ACC	ACC	127 mm	220 mm	1.044 gr	FIX	Sportiva
331026	SHADOW HAWK	.45 ACP	8	SA	ACC	ACC	127 mm	220 mm	1.104 gr	FIX	Sportiva



SIGNAT COMP

Concepita per le competizioni IPSC, ha minigonna integrale al backstrap e mire Heinie Slant pro.

Codice 331027

Calibro: .45 ACP



T3

Compatta per la difesa personale, sfrutta un fusto tipo Officer's ma con minigonna integrale, abbinato a una canna tipo Commander da 4,25 pollici.

Mire Heinie Slant pro.

Codice 331033

Calibro: .45 ACP



TALON

La più custom tra le custom: tutti gli spigoli sono stati arrotondati a mano e il profilo della minigonna è raccordato manualmente al fusto.

Codice 331029

Calibro: .45 ACP



WAR HAWK TAC

Caratterizzata dal profilo squadrato della sommità del carrello. Il sistema di recupero Everlast consente di sparare fino a 10 mila colpi senza necessità di sostituzione della molla di recupero. Slitta Picatinny integrale per il montaggio di accessori.

Codice 331032

Calibro: .45 ACP

Codice	Modello	Calibro	Numero Colpi	Tipo Azione	Materiale Fusto	Materiale Carrello	Lunghezza Canna (mm)	Lunghezza Totale (mm)	Peso	Mire	Classificazione
331027	SIGNAT COMP	.45 ACP	8	SA	ACC	ACC	127 mm	220 mm	1.070 gr	FIX	Sportiva
331033	T3	.45 ACP	8	SA	ACC	ACC	108 mm	199 mm	979 gr	FIX	Sportiva
331029	TALON	.45 ACP	8	SA	ACC	ACC	127 mm	220 mm	1.058 gr	FIX	Sportiva
331032	WAR HAWK TAC	.45 ACP	8	SA	ACC	ACC	127 mm	218 mm	1.120 gr	FIX	Sportiva



Il logo sinuoso Walther appartiene di diritto alla grande storia delle armi moderne: la PPK e la P38 hanno ispirato generazioni di progettisti, rispettivamente nel campo delle semiautomatiche da tasca per difesa e delle pistole "Full Size" per utilizzo militare e di polizia. Ma l'azienda tedesca, forte di oltre 120 anni di tecnologia e passione, ha saputo innovare e rinnovarsi costantemente, cogliendo le sfide dei nuovi materiali e delle tecnologie moderne per offrire una gamma di prodotti sempre all'avanguardia in fatto di affidabilità, qualità e, perché no, design.



PK380

Ultracompatta semiauto calibro 9 corto, con cane esterno e scatto in singola e doppia azione, offre dimensioni ridotte ma anche ottima controllabilità.

Codice 330682
Calibro: .380 ACP



PK 380 BICOLORE

La PK380 è anche disponibile con carrello satinato e fusto nero. Sicura manuale sul carrello.

Codice 330717
Calibro: .380 ACP



PPS M2 POLICE

Seconda generazione della monofilare per porto occulto calibro 9x21, con nuovo fusto senza dorsalini e con texture ultra-grippante.

Codice 331044
Calibro: 9X21 IMI



PPS

La prima generazione della PPS, con dorsalini intercambiabili, è ancora disponibile come alternativa, a seconda delle preferenze.

Codice 330620
Calibro: 9X21 IMI
Codice 330621
Calibro: .40 S&W

Codice	Modello	Calibro	Numero Colpi	Tipo Azione	Materiale Fusto	Materiale Carrello	Lunghezza Canna (mm)	Lunghezza Totale (mm)	Peso	Mire	Classificazione
330682	PK380	.380 ACP	8	AM	TP	ACC	93 mm	165 mm	560 gr	FIX	Comune
330717	PK380 BICOLORE	.380 ACP	8	AM	TP	ACC	93 mm	165 mm	560 gr	FIX	Comune
331044	PPS M2 POLICE	9X21 IMI	6	SDA	TP	ACC	81 mm	160 mm	597 gr	FIX	Comune
330620	PPS	9X21 IMI	8	SAF/A	TP	ACC	81 mm	160 mm	591 gr	FIX	Comune
330621	PPS	.40 S&W	7	SAF/A	TP	ACC	81 mm	160 mm	605 gr	FIX	Comune



PPQ-M2

Compatta bifilare calibro 9x21 per la difesa personale e i compiti operativi.
 Scatto in singola azione con percussore lanciato, reset ridottissimo.
Codice 330997
 Calibro: 9X21 IMI



Q 5 MATCH

Versione da tiro della PPQ, con canna di 5 pollici e carrello prolungato per sfruttare una superiore linea di mira.
Codice 331036
 Calibro: 9X21 IMI



PP 50TH ANNIVERSARY

L'edizione limitata commemorativa dei 50 anni dalla presentazione della Walther PP, capostipite di una generazione di armi compatte per difesa personale e utilizzo professionale.
Codice 330112
 Calibro: .32 ACP

Codice	Modello	Calibro	Numero Colpi	Tipo Azione	Materiale Fusto	Materiale Carrello	Lunghezza Canna (mm)	Lunghezza Totale (mm)	Peso	Mire	Classificazione
330997	PPQ -M2	9X21 IMI	15	SAF/A	TP	ACC	101 mm	180 mm	693 gr	FIX	Comune
331036	Q 5 MATCH	9X21 IMI	15	SAF/A	TP	ACC	127 mm	206 mm	737 gr	TMR	Sportiva
330112	PP 50 TH	.32 ACP	7	AM	ACC	ACC	98 mm	170 mm	660 gr	FIX	Comune

Il nome Weihrauch è associato tradizionalmente alle carabine ad aria compressa: ma il noto produttore tedesco offre da anni sul mercato anche una gamma completa di revolver in calibro .22 LR, .38 special e .357 Magnum in grado di soddisfare le esigenze del tiro ricreativo di grosso calibro e della difesa personale, con un eccellente rapporto qualità/prezzo. Il modello di punta HW 357 Trophy (e la sua controparte in calibro .22 HW 9 Trophy) hanno canna da sei pollici compensata con contrappeso integrale, bindella ventilata, mirino tipo Partridge, tacca di mira regolabile, cane e grilletto maggiorati, impugnatura anatomica. Davvero, non si può chiedere di più ad un revolver da tiro!



HW 22

Dimensioni minime, ottima controllabilità in funzione del calibro scelto.

Codice 360073

Calibro: .22 LR



HW 357

In calibro .357 magnum per difesa personale, con canna di 3 o 4 pollici, eccellente rapporto qualità/prezzo.

4" Codice 360100

3" Codice 360072

Calibro: .357 Magnum



HW 3

Telaio in lega leggera, scatto in singola e doppia azione, guancette anatomiche in gomma.

Codice 360088

Calibro: .22 LR



HW 357 TROPHY-BLU

Versione da tiro con canna di 6 pollici, grilletto e cane maggiorati, mire regolabili.

Codice 360060

Calibro: .357 Magnum

HW 9 TROPHY-BLU

Versione di piccolo calibro del modello da tiro Weihrauch.

Codice 360078

Calibro: .22 LR

Codice	Modello	Calibro	Numero Colpi	Tipo Azione	Materiale Castello	Materiale Tamburo	Lunghezza Canna (mm)	Lunghezza Totale (mm)	Peso	Mire	Classificazione
360073	HW 22	.22 LR	6	AM	LG	ACC	46 mm	166 mm	550 gr	FIX	Comune
360088	HW 3	.22 LR	6	AM	LG	ACC	70 mm	194 mm	775 gr	FIX	Comune
360100	HW 357	.357 Magnum	6	AM	LG	ACC	101 mm	227 mm	830 gr	FIX	Comune
360072	HW 357	.357 Magnum	6	AM	LG	ACC	76 mm	202 mm	815 gr	TMR	Comune
360060	HW 357 THROPHY	.357 Magnum	6	AM	LG	ACC	152 mm	300 mm	935 gr	TMR	Sportiva
360078	HW 9 THROPHY	.22 LR	6	AM	LG	ACC	152 mm	300 mm	935 gr	TMR	Sportiva



HW 38

Telaio medio, calibro efficace e controllabile, disponibile con canna di 2,5 o 4 pollici.

4" Codice 360130

5.5" Codice 360129

Calibro: .38 Special



WSA

Ispirato al grande "Peacemaker" del west, con canna di 4,75 pollici in calibro .357 magnum.

Codice 360417

Calibro: .357 Magnum



WSA

Il "seicolpi" per il tiro western con canna di 6,75".

Codice 360414

Calibro: .22 LR



WSA

La versione con canna più lunga, di maggior precisione in funzione della superiore linea di mira.

Codice 360418

Calibro: .44 Magnum

Codice 360419

Calibro: .45 Colt

Codice	Modello	Calibro	Numero Colpi	Tipo Azione	Materiale Castello	Materiale Tamburo	Lunghezza Canna (mm)	Lunghezza Totale (mm)	Peso	Mire	Classificazione
360130	HW 38	.38 Special	6	AM	LG	ACC	101 mm	226 mm	815 gr	FIX	Comune
360129	HW 38	.38 Special	6	AM	LG	ACC	63 mm	190 mm	725 gr	FIX	Comune
360417	WSA	.357 Magnum	6	SA	ACC	ACC	120 mm	258 mm	1.100 gr	FIX	Sportiva
360414	WSA	.22 LR	6	SA	ACC	ACC	171 mm	310 mm	1.240 gr	FIX	Sportiva
360418	WSA	.44 Magnum	6	SA	ACC	ACC	190 mm	335 mm	1.150 gr	FIX	Sportiva
360419	WSA	.45 Colt	6	SA	ACC	ACC	190 mm	335 mm	1.150 gr	FIX	Sportiva



NORTH AMERICAN ARMS

Quando si parla di armi "micro compact", allora North american arms è il nome giusto. I suoi mini-revolver calibro .22 LR, tanto compatti (ma precisi in ogni dettaglio!) da stare nel palmo della mano, sono ormai celeberrimi, così come la sua semi-automatica Guardian, che nelle dimensioni di una vecchia 6,35 mm riesce a gestire in scioltezza il 7,65 mm Browning e addirittura il .380 ACP. I revolver sono disponibili in .22 short, long rifle e Magnum, con diverse lunghezze di canna e configurazioni. Perfetti per il porto occulto o come backup di emergenza, sono anche e soprattutto oggetti di raffinato collezionismo, che non possono mancare nelle bacheche degli appassionati.

GUARDIAN

Scatto in sola doppia azione con cane esterno senza cresta, massima occultabilità, costruzione interamente in acciaio inox.

Codice 330392

Calibro: .380 ACP

Codice 330280

Calibro: .32 ACP



FS BLACKWIDOW

Pur mantenendo dimensioni minime, è maggiormente vocato al tiro in virtù dell'impugnatura oversize, della canna più lunga e delle mire combat maggiorate.

Codice 360338

Codice 360337 TMR

Calibro: .22 LR



MINI REVOLVER

Il record assoluto in termini di miniaturizzazione di un revolver in calibro .22.

Codice 360308

Calibro: .22 Short

Codice 360309

Calibro: .22 LR

Codice 360227

Calibro: .22 Magnum

REVOLVER 1 5/8"

Codice 360308

Calibro: .22 Magnum

REVOLVER 1 1/8" con fondina

Codice 360310

Calibro: .22 LR

Codice 360573

Calibro: .22 Magnum



PUG-DOT

Canna pesante lunga un solo pollice, impugnatura grippante, mire oversize.

Codice 360551

Codice 360552 TMR

Calibro: .22 Magnum



Codice	Modello	Calibro	Numero Colpi	Tipo Azione	Materiale Castello	Materiale Tamburo	Lunghezza Canna (mm)	Lunghezza Totale (mm)	Peso	Mire	Classificazione
330392	GUARDIAN	.380 ACP	6	SDA	ACC	ACC	63 mm	120 mm	410 gr	FIX	Comune
330280	GUARDIAN	7.65 mm	6	SDA	ACC	ACC	63 mm	120 mm	385 gr	FIX	Comune
360308	REVOLVER	.22 Short	5	SA	ACC	ACC	28 mm	92 mm	145 gr	FIX	Comune
360309	REVOLVER	.22 LR	5	SA	ACC	ACC	28 mm	92 mm	145 gr	FIX	Comune
360227	REVOLVER	.22 Magnum	5	SA	ACC	ACC	28 mm	117 mm	175 gr	FIX	Comune
360308	REVOLVER	.22 Magnum	5	SA	ACC	ACC	40 mm	130 mm	184 gr	FIX	Comune
360310	REVOLVER	.22 LR	5	SA	ACC	ACC	28 mm	92 mm	175 gr	FIX	Comune
360573	REVOLVER	.22 Magnum	5	SA	ACC	ACC	28 mm	117 mm	175 gr	FIX	Comune
360338	FS BLKWIDOW	.22 LR	5	SA	ACC	ACC	51 mm	149 mm	252 gr	FIX	Comune
360337	FS BLKWIDOW	.22 LR	5	SA	ACC	ACC	51 mm	149 mm	252 gr	TMR	Comune
360551	PUG DOT	.22 Magnum	5	SA	ACC	ACC	25 mm	115 mm	181 gr	FIX	Comune
360552	PUG DOT	.22 Magnum	5	SA	ACC	ACC	25 mm	115 mm	181 gr	TMR	Comune



AS BLACKWIDOW

Impugnatura oversize, tacca di mira regolabile.

Codice 360315

AS BLKWIDOW FS 2"

Codice 360314

Calibro: .22 Magnum



REVOLVER WASP

Cilindro e asse del tamburo con speciale finitura.

Codice 360571

Calibro: .22 Magnum



REVOLVER PORTED

La canna ha fori laterali di compensazione.

Codice 360572

Calibro: .22 Magnum

DLX COLLECTION

Cofanetto con set di tre mini-revolver in calibro .22 Short, .22 LR e .22 Magnum.

Set composto da:

REVOLVER DLX 1 1/8"

Codice 360396

Calibro: .22 Short

REVOLVER DLX 1 1/8"

Codice 360397

Calibro: .22 LR

REVOLVER DLX 1 5/8"

Codice 360398

Calibro: .22 Magnum



Codice	Modello	Calibro	Numero Colpi	Tipo Azione	Materiale Castello	Materiale Tamburo	Lunghezza Canna (mm)	Lunghezza Totale (mm)	Peso	Mire	Classificazione
360315	AS BLKWIDOW	.22 Magnum	5	SA	ACC	ACC	51 mm	149 mm	252 gr	FIX	Comune
360314	AS BLKWIDOW FS	.22 Magnum	5	SA	ACC	ACC	51 mm	149 mm	252 gr	FIX	Comune
360572	PORTED	.22 Magnum	5	SA	ACC	ACC	40 mm	117 mm	175 gr	FIX	Comune
360571	WASP	.22 Magnum	5	SA	ACC	ACC	40 mm	130 mm	182 gr	FIX	Comune
360396	DLX	.22 Short	5	SA	ACC	ACC	28 mm	92 mm	145 gr	FIX	Comune
360397	DLX	.22 LR	5	SA	ACC	ACC	28 mm	92 mm	145 gr	FIX	Comune
360398	DLX	.22 Magnum	5	SA	ACC	ACC	40 mm	130 mm	184 gr	FIX	Comune

MUNIZIONI

L'utilizzo di una corretta munizione è indispensabile per ottenere il massimo risultato dall'arma. Bignami forte di una consolidata esperienza nel settore offre una vasta gamma di munizioni specifiche per l'uso nelle armi corte. Marchi come Geco, CCI, Federal, Hornady non hanno certamente bisogno di presentazione. In poche parole il meglio di quanto può offrire il mercato.



Anche se Geco è uno dei più antichi e noti produttori tedeschi di munizioni, la gamma di munizioni per pistole e revolver è stata di recente completamente rinnovata, allo scopo di fornire le massime prestazioni con un prezzo competitivo. Sono disponibili tutti i più popolari calibri, sia per il tiro informale, sia per il tiro dinamico che per la difesa personale.



Codice	Descrizione
780306	GECO 25 ACP 50GR FMJ (6.35)
780307	GECO 32 ACP 73GR FMJ (7.65)
780318	GECO 357 MAG 158GR FMJ/FP
780315	GECO 38 SPL 158GR FMJ/FP
780325	GECO 38 SUPER AUTO 124GR FMJ
780311	GECO 380 ACP 95GR FMJ (9MM CORTO)
780364	GECO 40 S&W 180GR FMJ/FP
780313	GECO 45 ACP 230GR FMJ
780304	GECO 9 X 21 123GR FMJ PALLA BLINDATA
780314	GECO 32 S&W LONG 100GR LWC
780316	GECO 38 SPL 148GR LWC
780309	GECO 32 ACP 71GR (7.65) PIOMBO RAMATO
780310	GECO 380 ACP 96GR (9MM CORTO) PIOMBO RAMATO
780320	GECO 9 X 21 124GR LRN PIOMBO RAMATO
780317	GECO 38 SPL 158GR LRN
780319	GECO 44 MAG 240GR SP
780376	GECO 9MM LUGER 124GR PALLA PIOMBO RAMATO
780369	GECO 9MM LUGER 124GR PALLA ROUND NOSE
780377	GECO 9MM LUGER 124GR PALLA ROUND NOSE TOMBAK



La statunitense CCI offre due prodotti esclusivi: da un lato le speciali munizioni a pallini per difesa contro vipere e serpenti e dall'altro le munizioni con bossolo in alluminio non ricaricabile, allo scopo di contenere il prezzo finale senza rinunciare a una virgola in fatto di prestazioni.



Codice	Descrizione	Codice	Descrizione
780037	CCI 38 SPL A PALLINI 9 (IN CONF.10PZ)	780087	CCI BLAZER 10 MM AUTO 200GR TMJ -3597
780171	CCI 40 S&W A PALLINI 9 (IN CONF.10PZ)	780113	CCI BLAZER 40 S&W 165GR TMJ -3589
780529	CCI 44 MAG A PALLINI 9 (IN CONF.10PZ)	780253	CCI BLAZER 40 S&W 180GR FMJ -BOSSOLO OTTONE
780803	CCI 45 ACP A PALLINI 9 (IN CONF.10PZ)	780156	CCI BLAZER 44 SPECIAL 200 GR GDHP -3556
780237	CCI 45 LONG COLT A PALLINI 9 (IN CONF.10PZ)	780255	CCI BLAZER 45 ACP 230GR FMJ - BOSSOLO OTTONE
780027	CCI 9MM PARA A PALLINI 12 (IN CONF.10PZ)		



Federal è parte del colosso mondiale delle munizioni (e non solo!) VISTA OUTDOOR. La sua gamma consente davvero di coprire ogni possibile necessità.

Codice	Descrizione
780361	FEDERAL 357 MAG 158GR JSP - PROMO -AE357A
780282	FEDERAL 44 MAG 240GR JSP AE-44B
780098	FEDERAL 10 MM AUTO 180GR FMJ -AE-10A
780308	FEDERAL 357 SIG 125GR FMJ -AE357S2
780164	FEDERAL 38 SPL 130GR FMJ -AE-38K
780105	FEDERAL 38 SUPER AUTO 130GR FMJ -AE-38S1
780360	FEDERAL 380 ACP (9 CORTO) 95GR FMJ AE-380AP
780180	FEDERAL 40 S&W 155GR FMJ -AE-40R2
780107	FEDERAL 40 S&W 165GR FMJ -AE-40R3
780072	FEDERAL 40 S&W 180GR FMJ -AE-40R1
780217	FEDERAL 40 S&W 180GR TMJ -AE-40N1
780161	FEDERAL 45 ACP 230GR FMJ -AE-45A
780218	FEDERAL 45 ACP 230GR TMJ -AE-45N1
780280	FEDERAL 460 S&W 275GR BARNES EXP -P460XB1
780281	FEDERAL 480 RUGER 275GR BARNES EXP -P480XB1
780375	FEDERAL 500 S&W 275GR BARNES EXP -P500XB1
780293	FEDERAL FUSION 357 MAG 158GR -F357FS1
780294	FEDERAL FUSION 41 MAG 210GR -F41FS1
780295	FEDERAL FUSION 44 MAG 240GR -F44FS1
780279	FEDERAL FUSION 454 CASUL 260GR -F454FS1
780296	FEDERAL FUSION 460 S&W 260GR -F460FS1
780365	FEDERAL FUSION 50 AE 300GR -F50AEFS1
780374	FEDERAL FUSION 500 S&W 325GR -F500FS2
780163	FEDERAL 45 ACP 185GR FMJ-SWC GOLD MEDAL -GM45B
780275	FEDERAL 45 ACP 230GR FMJ GOLD MEDAL -GM45A
780075	FEDERAL 40 S&W 155GR JHP -40SWB
780661	FEDERAL 41 MAG 210GR JHP -C41A
780668	FEDERAL 44 MAG 180GR JHP -C44B
780362	FEDERAL 44 MAG 240GR JHP AE-44A
780612	FEDERAL 10 MM AUTO 180GR P-HYDRA-SHOK -P10HS1

Codice	Descrizione
780901	FEDERAL 357 MAG 158GR PREM HYDRA-SHOK-P357HS1
780057	FEDERAL 40 S&W 180GR PREM HYDRA-SHOK -P40HS1
780292	FEDERAL 44 MAG 240GR PREM HYDRA-SHOK -P44HS1
780231	FEDERAL 45 ACP 230GR PREM HYDRA-SHOK -P45HS1
780076	FEDERAL 32 H&R MAG 95GR SWC -C32HRA
780331	FEDERAL 327 FEDERAL MAG 85GR SP -AE327A
780332	FEDERAL 327 FEDERAL MAG 100GR SP -AE327
780097	FEDERAL 356 TSW 147GR FMJ-SWC MATCH -GM356SW
780322	FEDERAL 44 MAG 300GR PREMIUM SPEER CASTCORE
780660	FEDERAL 44 S&W SPECIAL 200GR LSWC/HP -C44SA
780563	FEDERAL 45 LONG COLT 225GR LSWC/HP -C45LCA



La linea Lawman di Speer comprende sia i grandi classici per difesa personale, sia calibri "record" come il .480 Ruger e il .50 Action Express, per il tiro sportivo.

Codice	Descrizione
780110	SPEER 357 SIG 125GR TMJ LAWMAN -53919
780531	SPEER 38 SPL +P 158GR TMJ LAWMAN -53750
780183	SPEER 380 ACP 95GR TMJ LAWMAN -53608
780182	SPEER 40 S&W 165GR TMJ LAWMAN -53955
780228	SPEER 40 S&W 180GR FMJ LAWMAN -53958
780118	SPEER 45 ACP 230GR TMJ LAWMAN -53967
780251	SPEER 45 GAP 185GR FMJ LAWMAN -53979
780252	SPEER 45 GAP 200GR TMJ LAWMAN -53980
780238	SPEER 480 RUGER 325GR SP GOLD DOT -23985

Un altro produttore statunitense che non ha bisogno di presentazioni, specializzato nei calibri più potenti e Magnum, ai quali ha di recente affiancato la linea Zombie Max nei popolari calibri per pistola semiautomatica. Perché certe cose, è meglio che restino sotto terra...

Codice	Descrizione
780323	HORNADY 357MAG 140GR FTX-LEVEREVOLUTION-92755
780324	HORNADY 44 MAG 225GR FTX-LEVEREVOLUTION-92782
780752	HORNADY 357 MAG 158GR HP/XTP -90562
780568	HORNADY 44 MAG 200GR HP/XTP -9080
780569	HORNADY 44 MAG 240GR XTP/MAG -9085
780303	HORNADY 44 MAG 300GR XTP/MAG -9088
780230	HORNADY 454 CASULL 240GR XTP/MAG -9148
780269	HORNADY 454 CASULL 300GR XTP/MAG -9150
780285	HORNADY 475 LINEBAUGH 400GR XTP/MAG -9140
780229	HORNADY 480 RUGER 325GR XTP/MAG -9138
780268	HORNADY 480 RUGER 400GR XTP/MAG -9144
780287	HORNADY 50 AE 300GR XTP/MAG -9245
780330	HORNADY ZOMBIE 40 S&W 165GR ZX -91342
780329	HORNADY ZOMBIE 45 ACP 185GR ZX -90902
780284	HORNADY 45 ACP 230GR FMJ/RN -9097
780273	HORNADY 460 S&W 200GR SST -9152
780367	HORNADY 500 S&W 300GR FTX -9249

CARICATORI



Codice	Descrizione
371313	B&T APC45 CARICATORE CAL.45 ACP 25C
371226	B&T APC9/P26 CARICATORE CAL.9X21 25C
371031	B&T TP9 CARICATORE CAL.9X21 15C
371237	B&T TP9/KH9 CARICATORE CAL.9X21 25C



CESKÁ ZBROJOVKA

Codice	Descrizione
371429	CZ P-09 CARICATORE CAL.9X21 15C
370085	CZ 100 CARICATORE CAL.40 S&W
370086	CZ 100 CARICATORE CAL.9X21
370271	CZ 110 CARICATORE CAL.9X21
371015	CZ 2075 RAMI CARICATORE CAL.40S&W 8C
371016	CZ 2075 RAMI CARICATORE CAL.9X21 10C
371376	CZ 2075 RAMI CARICATORE CAL.9X21 14C
370079	CZ 75 CARICATORE CAL.40S&W 10C
370832	CZ 75 CARICATORE CAL.9X21 15 COLPI
370039	CZ 75 CARICATORE CAL.9X21 16C
370078	CZ 75 COMPACT CARICATORE CAL.9X21 14C
370046	CZ 75 KADETT CARICATORE CAL.22LR 10C
370830	CZ 75 SP-01 CARICATORE CAL.9X21 16C
371403	CZ 75 SP-01 CARICATORE CAL.9X21 18C
371063	CZ 75 TS-CZECHMATE CARICATORE CAL.9X21 15C
370280	CZ 75 TS-IPSC CARICATORE CAL.40 S&W 16C
370041	CZ 83 CARICATORE CAL.7.65 15C
370042	CZ 83 CARICATORE CAL.9 CORTO 12C
370040	CZ 85 CARICATORE CAL.9X21 15C
370081	CZ 92 CARICATORE CAL.6.35 8C
370082	CZ 97 CARICATORE CAL.45 ACP 10C



PERFECTION

Codice	Descrizione
370147	GLOCK 20-GEN4 CARICATORE CAL.10MM 15 COLPI
370161	GLOCK 25 CARICATORE CAL.9 CORTO 15 COLPI
370162	GLOCK 28 CARICATORE CAL.9 CORTO 12 COLPI
371273	GLOCK 29 CARICATORE CAL.10MM AUTO 10 COLPI
370148	GLOCK 30-GEN4 CARICATORE CAL.45 ACP 10 COLPI
370163	GLOCK 31 CARICATORE CAL.357 SIG 15 COLPI
370164	GLOCK 32 CARICATORE CAL.357 SIG 13 COLPI
370218	GLOCK 33 CARICATORE CAL.357 SIG 11 COLPI
370217	GLOCK 36 CARICATORE CAL.45 ACP 6 COLPI
370314	GLOCK 37 CARICATORE CAL.45 GAP 10 COLPI
371361	GLOCK 38 CARICATORE CAL.45 GAP 8 COLPI
371362	GLOCK 39 CARICATORE CAL.45 GAP 6 COLPI
371315	GLOCK 42 CARICATORE CAL.9 CORTO 6 COLPI
371370	GLOCK 42 CARICATORE CAL.9 CORTO + PRL 6 COLPI
371423	GLOCK 43 CARICATORE CAL.9X21 + PROLUN 6 COLPI
371272	GLOCK 17-GEN4 CARICATORE CAL.9X21 10 COLPI
371038	GLOCK 17-GEN4 CARICATORE CAL.9X21 17 COLPI
371044	GLOCK 17-GEN4 CARICATORE CAL.9X21 19 COLPI
371039	GLOCK 19-GEN4 CARICATORE CAL.9X21 15 COLPI
371045	GLOCK 19-GEN4 CARICATORE CAL.9X21 17 COLPI
371201	GLOCK 21-GEN4 CARICATORE CAL.45 ACP 13 COLPI
371040	GLOCK 22-GEN4 CARICATORE CAL.40 S&W 15 COLPI
371046	GLOCK 22-GEN4 CARICATORE CAL.40 S&W 17 COLPI
371041	GLOCK 23-GEN4 CARICATORE CAL.40 S&W 13 COLPI
371047	GLOCK 23-GEN4 CARICATORE CAL.40 S&W 15 COLPI
371312	GLOCK 26-GEN4 CARICATORE CAL.9X21 10 COLPI
371042	GLOCK 26-GEN4 CARICATORE CAL.9X21 12 COLPI
371043	GLOCK 27-GEN4 CARICATORE CAL.40 S&W 11 COLPI
371371	GLOCK 31-GEN4 CARICATORE CAL.357 SIG 15 COLPI
370165	GLOCK 34-GEN4 CARICATORE CAL.9X21 19 COLPI
371202	GLOCK 35-GEN4 CARICATORE CAL.40 S&W 17 COLPI
371316	GLOCK 41-GEN4 CARICATORE CAL.45 ACP 13 COLPI

Codice	Descrizione
371419	MAGPUL GLOCK 17 CARICATORE 17C - PMAG
370951	MGC CARICATORE 1911 CAL.40 S&W 8COLPI BRUNITO
371219	MGC CARICATORE 1911 CAL.45 ACP 8COLPI- INOX
370950	MGC CARICATORE 1911 CAL.45 ACP 8COLPI-BRUNITO
371780	MGC CARICATORE 1911 CAL.45 ACP 8C-TEFLON NERO
371782	MGC CARICATORE 1911 CAL.9MM 10C-TEFLON NERO
371203	MGC CARICATORE 1911 CAL.9MMX21/38SUP 9COLPI
371223	MGC CARICATORE 1911 CAL.9X21 9COLPI



NORTH AMERICAN ARMS

Codice	Descrizione
370284	NORTH AMERICAN CARICATORE GUARDIAN CAL.380ACP
370097	NORTH AMERICAN CARICATORE GUARDIAN CAL.7.65



Codice	Descrizione
370975	RUGER LCP CARICATORE 9 CORTO 6C C/PROLUNGA
371738	RUGER LCR-SP101 SPEED LOADER 22 LR 8COLPI
371251	RUGER LC380 CARICATORE 9 CORTO 7C C/PROLUNGA
371204	RUGER LC9 CARICATORE 9X21 7C C/PROLUNGA
370760	RUGER MK II CARICATORE CAL.22 LR 10 COLPI
370922	RUGER MK III CARICATORE CAL.22 LR 10 COLPI
370819	RUGER P95 CARICATORE 9X21 15C -KP-18/15
371402	RUGER SR1911 CARICATORE 45ACP 7C
371239	RUGER SR1911 CARICATORE 45ACP 8C
371240	RUGER SR22 CARICATORE CAL.22 LR 10 COLPI
371027	RUGER SR9 CARICATORE 9X21 10C -P-19/10
370973	RUGER SR9 CARICATORE 9X21 15C -P-19/15
370759	RUGER 22/45 MK II CARICATORE CAL.22LR 10COLPI
370923	RUGER 22/45 MK III CARICATORE CAL.22LR 10COLP

Codice	Descrizione
371069	SIG SAUER P210 LEGEND CARICATORE CAL.9X21 8C
371224	SIG SAUER P210 SUPER CARICATORE CAL.9X21 8C
370019	SIG SAUER P220 CARICATORE CAL.45 ACP
370331	SIG SAUER P220 SPORT CARICATORE CAL.45 ACP 7C
371225	SIG SAUER P220 SPORT CARICATORE CAL.45 ACP 8C
371558	SIG SAUER P226 CARICATORE CAL.22LR
370277	SIG SAUER P226 CARICATORE CAL.357 SIG
370273	SIG SAUER P226 CARICATORE CAL.40 S&W
370240	SIG SAUER P226 CARICATORE CAL.9X21 15C
370823	SIG SAUER P226 X-FIVE CARICATORE 40S&W 14C
370822	SIG SAUER P226 X-FIVE CARICATORE 9X21 15C
371322	SIG SAUER P226 X-FIVE CARICATORE 9X21 19C
371781	SIG SAUER P226 X-FIVE CARICATORE 9X21 25C
370332	SIG SAUER P226 SPORT CARICATORE CAL.9X21
370290	SIG SAUER P228 CARICATORE CAL.9X21
370292	SIG SAUER P229 CARICATORE CAL.357 SIG
370291	SIG SAUER P229 CARICATORE CAL.40 S&W
371200	SIG SAUER P229 CARICATORE CAL.9X21
370253	SIG SAUER P232 CARICATORE CAL.7.65 ACP
370380	SIG SAUER P232 CARICATORE CAL.7.65 ACP INOX
370611	SIG SAUER P232 CARICATORE CAL.9 CORTO
370259	SIG SAUER P232 CARICATORE CAL.9CORTO INOX
371197	SIG SAUER P238 CARICATORE CAL.9 CORTO 6C
371368	SIG SAUER P238 CARICATORE CAL.9 CORTO 7C
370278	SIG SAUER P239 CARICATORE CAL.357 SIG
370274	SIG SAUER P239 CARICATORE CAL.40 S&W
370092	SIG SAUER P239 CARICATORE CAL.9X21
370219	SIG SAUER P245 CARICATORE CAL.45 ACP
370946	SIG SAUER P250 CARICATORE CAL.9X21
371737	SIG SAUER P250 FULL CARICATORE CAL.40S&W 14C
371255	SIG SAUER SP2022 CARICATORE CAL.40 S&W 12-C
370965	SIG SAUER SP2022 CARICATORE CAL.9X21 15-C
371267	SIG SAUER 1911 CARICATORE CAL.22 LR
371323	SIG SAUER 1911 CARICATORE CAL.45 ACP

Codice	Descrizione
370288	STI CARICATORE EDGE-EAGLE-TACTICAL CAL.9X21
370286	STI CARICATORE EDGE-EAGLE-TACTICAL 40 S&W
370287	STI CARICATORE EDGE-EAGLE-TACTICAL 45 ACP
370298	STI CARICATORE GRANDMAST-TRUBORE 38SUP AUTO
370297	STI CARICATORE TROJAN-RANGEMAST-DUTY 40 S&W
370296	STI CARICATORE TROJAN-RANGEMAST-DUTY 45 ACP
370299	STI CARICATORE VIP CAL.45 ACP
370301	STI CARICATORE VIP CAL.9X21



Codice	Descrizione
371008	WALTHER PK380 CARICATORE CAL.9 CORTO 8C
370445	WALTHER PP CARICATORE CAL.9 CORTO
370102	WALTHER PP CARICATORE C/PROLUNGA CAL.7.65
370448	WALTHER PP CARICATORE C/PROLUNGA CAL.9 CORTO
370446	WALTHER PPK CARICATORE CAL.9 CORTO
371250	WALTHER PPK/S CARICATORE CAL.22 LR
371196	WALTHER PPQ CARICATORE CAL.9X21 15COLPI
371409	WALTHER PPQ-M2 CARICATORE CAL.9X21 15COLPI
370977	WALTHER PPS CARICATORE CAL.40S&W 5COLPI
370978	WALTHER PPS CARICATORE CAL.40S&W 6COLPI
370979	WALTHER PPS CARICATORE CAL.40S&W 7COLPI
370919	WALTHER PPS CARICATORE CAL.9X21 6COLPI
370920	WALTHER PPS CARICATORE CAL.9X21 7COLPI
370921	WALTHER PPS CARICATORE CAL.9X21 8COLPI
370746	WALTHER P99 CARICATORE CAL.40 S&W 11COLPI
371248	WALTHER P99 CARICATORE CAL.40 S&W 12COLPI
370745	WALTHER P99 CARICATORE CAL.9X21 15COLPI
370927	WALTHER P99 COMPACT CARICATORE CAL.9X21 10C

Codice	Descrizione
371311	S&W BODYGUARD 380 CARICATORE CAL.380ACP 6C
370010	S&W 4006 CARICATORE CAL.40 S&W
370517	S&W 4013-4014 CARICATORE CAL.40 S&W
370018	S&W 4516-457 CARICATORE CAL.45 ACP
370512	S&W 5904 CARICATORE CAL.9X21
370514	S&W 6904 CARICATORE CAL.9X21
370564	S&W 99 CARICATORE CAL.45 ACP
371144	S&W CARICATORE CAL.22LR
370518	S&W 2214 CARICATORE CAL.22LR
370075	S&W 22A-S CARICATORE CAL.22LR
370402	S&W 41-422 CARICATORE CAL.22 LR
371719	S&W M&P22C COMPACT CARICATORE CAL.22LR 10C
370563	S&W 1911 CARICATORE CAL.45 ACP
370191	S&W FULL MOON CLIPS X CAL.10MM. (4PZ) 19143
370821	S&W FULL MOON CLIPS X CAL.357M 8C (3PZ) 19210
370192	S&W FULL MOON CLIPS X CAL.45ACP (4PZ) 19142
371241	S&W FULL MOON CLIPS X CAL.9MMX21 -986-(4PZ)
370190	S&W FULL MOON CLIPS X CAL.9PARA (4PZ) 19141
370890	S&W M&P40 CARICATORE CAL.40S&W 15C
370935	S&W M&P45 CARICATORE CAL.45 ACP 10C C/B BLACK
370936	S&W M&P45 CARICATORE CAL.45 ACP 10C C/B BROWN
370873	S&W M&P9 CARICATORE CAL.9X21 15C
370087	S&W 380 SIGMA CARICATORE CAL.380ACP-9 CORTO

OTTICHE

Negli ultimi anni, l'impiego degli strumenti ottici e optoelettronici sulle armi corte si è sempre più diffuso: l'impiego principale è il tiro dinamico, ma anche nel tiro statico sono molti i tiratori che apprezzano la praticità e istintività di puntamento offerta da questi puntatori, che hanno ormai raggiunto pesi e dimensioni davvero "micro", fornendo però al contempo prestazioni sempre più "maxi".

Anche in questo caso, Bignami non scende a compromessi e propone il meglio del meglio disponibile sul mercato: Zeiss, Bushnell, Eotech, Meopta, Nikko e le nuovissime SigSauer.



REFLEX Z-POINT

A) Reflex Z-Point Scina Weaver
Codice 391780



VICTORY COMPACT POINT

B) Victory Compact Point Scina Weaver
Codice 392006



MEOSIGHT III

A) Meosight III 3. MOA Dot
Codice 392537



MEORED 30 1X

B) Meored 30 1x3. MOA Dot
Codice 392883



ROMEO 4-C 1X20

A) Romeo 4-C 1x20 2 MOA
Solar Red 1913 R
Codice 393041



ROMEO 4-M 1X20

B) Romeo 4-M 1x20 2 MOA
Circle DOT
Codice 393042



ROMEO 3 1X25

C) Romeo 3 1x25 3 MOA Red Dot
M1913 Rail
Codice 393043



ROMEO 1 1X30

D) Romeo 1 1x30 3 MOA Red Dot
1913-Keym
Codice 393044
Pistol Adapter
Codice 393045



SR SLIDE

A) SR Slide ride red Dot 6 MOA Poly nero
Codice 392994



ASR SLIDE

B) ASR Slide red Dot 6 MOA Alu nero
Codice 392995



RED DOT SIGHT 1X30

A) Red Dot sight 1x30 4 MOA
attacco Weaver
Codice 392844



RED DOT SIGHT 1X30

B) Red Dot sight 1x30 4 MOA
attacco 11 mm/Weaver
Codice 392846



RED DOT SIGHT 1X30

C) Red Dot sight 1x30 5 MOA
attacco Weaver
Codice 392843



AR RED DOT TRS 1X25

A) AR Red Dot TRS 1x25 3 MOA
Codice 392680



FIRST STRIKE RED DOT

B) First strike Red Dot - 730005
Codice 392390



AR RED DOT TRS 1X32

C) AR Red Dot TRS 1x32 5 MOA con attacco
Codice 392660



AR RED DOT 1X28 RED

D) AR Red Dot 1x28 red 6 MOA
Codice 392679



TROPHY RED DOT 1X28

E) Trophy Red Dot 1x28 R/G multi reticolo - 0135
Codice 391518

OTTICHE

 Nikko Stirling



DIAMOND XT4 - REFLEX RED DOT 30 MM - REFLEX RED DOT 42MM

A) Diamond XT4 mini red sight
Dot 1 MOA WF
Codice 392490

B) Reflex red dot 30 con
slitta per Weaver
Codice 391217

C) Reflex red Dot 42 mm con
slitta per Weaver
Codice 391218



CLASSIC PISTOL 2.5-8x28 CLASSIC PISTOL 1.5-4x20 MICRO RED DOT

A) Classic pistol 2.5-8x28
Codice 391522

B) Classic pistol 1.5-4x20
Codice 391521

C) Micro red Dot sight
Codice 392461

 EOTech



HOLOGRAFIC SYSTEM XPS2-2 - HOLOGRAFIC SYSTEM XPS2-0 - HOLOGRAFIC SYSTEM XPS2-ZOMBIE - HOLOGRAFIC SYSTEM 552 / 512 - A65

A) Holographic system XPS2-2
Codice 392074

B) Holographic system XPS2-0
Codice 392073

C) Holographic system XPS2-ZOMBIE
Codice 392074

D) Holographic system 552
Codice 392072
Holographic system 512
Codice 392071

ATTACCHI

Toni system
COMPONENTS



Codice	Descrizione
371837	TS ADATTATORE C-MORE X GLOCK SILVER -ATCM
371772	TS ATTACCO C-MORE X GLOCK 17-35 BLU -ACMGL
371707	TS ATTACCO C-MORE X GLOCK 17-35 NERO -ACMGL
371774	TS ATTACCO C-MORE X GLOCK 17-35 ROSSO -ACMGL
371463	TS ATTACCO C-MORE X GLOCK 17-35 SILVER -ACMGL
371784	TS ATTACCO C-MORE X GLOCK 17-35 VERDE -ACMGL
371709	TS ATTACCO LATERALE TANF C-MORE 4 F BLU -ALT12
371461	TS ATTACCO LATERALE TANF C-MORE 4 F ROSS -ALT12
371462	TS ATTACCO LATERALE X STI C-MORE 5 F BLU -ALS14
371710	TS ATTACCO LATERALE X STI C-MORE 5 F ROSSO-ALS14
371802	TS ATTACCO MEOSIGHT X GLOCK 17-35 BLU -AMDGL
371803	TS ATTACCO MEOSIGHT X GLOCK 17-35 BRONZ-AMDGL
371468	TS ATTACCO MEOSIGHT X GLOCK 17-35 NERO -AMDGL
371800	TS ATTACCO MEOSIGHT X GLOCK 17-35 ROSSO-AMDGL
371708	TS ATTACCO MEOSIGHT X GLOCK 17-35 SILVR-AMDGL
371801	TS ATTACCO MEOSIGHT X GLOCK 17-35 VERDE-AMDGL
371467	TS ATTACCO MEOSIGHT X STI -AMDSTI
371466	TS ATTACCO MEOSIGHT X TANFOGLIO -AMDT
371465	TS ATTACCO ROVESCIAIO X STI 2011 BLU -ALST15
371464	TS ATTACCO ROVESCIAIO X TANFOGLIO ROSSO-ALT13

SIGSAUER

A)

B)



ATTACCO BRIDGE

A) X Series attacco bridge kit 1
Codice 371317

B) X Series attacco bridge kit 2
Codice 371318

Nikko Stirling



BASE X BERETTA 92

Base attacco per Beretta 92
Codice 451816

REDFIELD



ATTACCO JR REVOLVER S&W

Attacco JR per revolver S&W colore Blu
Codice 450833

WILLIAMS
GUN SIGHT COMPANY

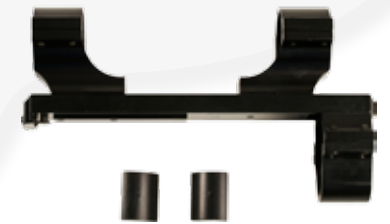

ATTACCO L REVOLVER S&W

Attacco L per revolver S&W colore Blu
Codice 450833

CUSTOM PARTS MIRE MECCANICHE

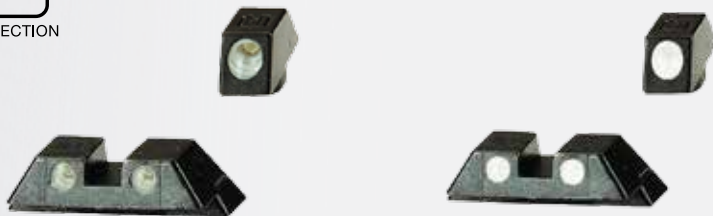

GLOCK MIRE AL TRIZIO

Mire originali al trizio verde.

Mirino con vite 4,1mm Codice 370967
Mirino con vite 4,9mm Codice 371759
Tacca mira alt.6,1mm Codice 371052
Tacca mira alt.6,5mm Codice 370968
Tacca mira alt.6,9mm Codice 370988

GLOCK MIRE ACCIAIO

Glock mire originali in acciaio.

Mirino con vite 4,1mm Codice 370966
Mirino con vite 4,9mm Codice 371755
Tacca mira alt.6,1mm Codice 371053
Tacca mira alt.6,5mm Codice 370930
Tacca mira alt.6,9mm Codice 370931



GLOCK MIRE POLIMERO

Glock mire originali in polimero.

Mirino 4,1mm Codice 371746
Mirino 4,9mm Codice 371757
Tacca regolabile G17-41 Codice 371758



GLOCK MONTAGGIO MIRINO

Attrezzo per montaggio mirino.

per armi pre 2012 Codice 370213
 per armi post 2012 Codice 370984



GLOCK REGOLAZIONE TACCA MIRA

per carrelli STD
 per carrelli 20-21

Codice 370211
 Codice 370212



HI-VIZMIRINO FIBRA OTTICA

HI-VIZ mirino fibra ottica S&W M&P9.
 Codice 371021



CZ TACCA DI MIRA REGOLABILE

Tacca mira regolabile.
 Per CZ75SP01 Codice 371281



CZ MIRINO FIBRA OTTICA

CZ 75 TS Codice 370884
CZ 75 SP 01 Codice 370883



CZ SET MIRE AL TRIZIO

Codice 371236



MIRINO FIBRA OTTICA

Mirino con fibra ottica rossa.
STI originale Codice 370565
C&S 330x65° Codice 371205



S&W KIT MIRE REGOLABILI

Kit mire regolabili per S&W M&P 9 in fibra ottica.
 Codice 990101

SEVIGNY MIRE FIBRA

Kit completo di mire fisse per Glock, dotato di mirino con inserto in fibra ottica.
 Codice 371021

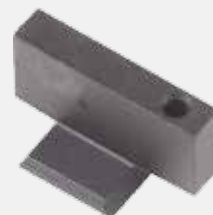

MIRINO TARGET

NOVAK Codice 370938



STI MIRINO TARGET

Mirino competition tipo "Patridge".
 Codice 370740



STI MIRINO TACTICAL

Mirino a zampa zigrinato.
 Codice 370737



STI TACCA MIRA

Tacca mira regolabile tipo BO-MAR.
Codice 370509



STI TACCA MIRA

Tacca mira regolabile tipo NOVAK.
Codice 370833



STI TACCA MIRA HEINI

Codice 370575



TRUGLO MIRE TFO TRIZIO/ FIBRA VERDE

Set mire in fibra ottica con interno in Trizio.
Ruger SR9/45 **Codice 371394**
Glock G17 - 35 **Codice 370682**
Glock G20 - 32 **Codice 370681**
Glock G41 **Codice 371392**
Glock G42 **Codice 371393**
Sig Sauer 40 **Codice 370907**
Sig Sauer 9 mm **Codice 370906**
S&W M&P **Codice 371025**



TS MIRINO

CZ-SP01 F.O. rosso 1mm **Codice 371502**
CZ-SP01 F.O. rosso 1.5mm **Codice 371503**
CZ-SP01 F.O. rosso 2mm **Codice 371504**
Tanfoglio F.O. rosso 2mm **Codice 371496**
Tanfoglio F.O. rosso 2mm **Codice 371497**
Tanfoglio F.O. rosso 2mm **Codice 371498**
Colt-STI F.O. rosso 1mm **Codice 371499**
Colt-STI F.O. rosso 1.5mm **Codice 371500**
Colt-STI F.O. rosso 2mm **Codice 371501**



TRUGLO MIRE F FIBRA OTTICA VERDE - ROSSO

Set mire in fibra ottica.
Glock 20 - 32
Glock 17 - 35

Codice 370684
Codice 370682



TRUGLO MIRE T TRIZIO VERDE

Kit mire al trizio.
Glock G17
Glock G42
Sig Sauer 9mm
S&W M&P

Codice 371209
Codice 371395
Codice 371400
Codice 371396

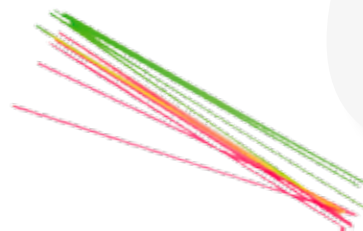

TRUGLO FIBRE OTTICHE

.040 Rossa **Codice 370687** .078 Rossa **Codice 370688**
.040 Verde **Codice 370722** .078 Verde **Codice 370723**
.060 Rossa **Codice 370503** .100 Rossa **Codice 370689**
.060 Verde **Codice 370692** .100 Verde **Codice 370690**

VITI GUANCETTE E BUSSOLE



ED BROWN VITI INOX 1911

Viti Inox Allen per guance 1911.
Codice 370484



STI SET VITI 2011

Set viti per impugnatura.
Codice 370539



VITI GUANCE NERE

Viti nere a taglio per guance 1911.
Codice 370483



VITI E BUSSOLE PER 1911

Viti Allen blu per guance mod.1911 **Codice 370857**
Bussole blu per viti fusto 1911 **Codice 370498**
Bussole inox per grip 1911 **Codice 371019**



BUSSOLE FUSTO 1911 INOX

Bussole per guance. Conf. 4 pz.
Codice 371019

CUSTOM PARTS

CANNE



BIGNAMI KKM CANNA GLOCK

Cal.9x21 Glock17 Match **Codice 371352**
 Cal.9x21 Glock34 Match **Codice 371354**
 Cal. 40S&W Glock35 Match **Codice 371355**
 Cal.9x21 Glock17 MatchCom **Codice 371356**
 Cal.10mm Glock20 Match **Codice 371828**

BIGNAMI KKM CANNA 1911/2011 CON BUSHING

Cal.9x21 GVT Bushing W/N-R **Codice 371344**
 Cal.45ACP GVT T Bushing UR **Codice 371348**
 Cal.40 S&W GVT T Bushing W/NR **Codice 371349**

BIGNAMI KKM CANNA 1911/2011 BULL

Cal.9x21 GVT BULL W/N-R **Codice 371345**
 Cal.45ACP GV T BULL W/N-R **Codice 371346**
 Cal.45ACP GV T BULL UR **Codice 371347**
 Cal.9x21 GVT BULL W/N-R **Codice 371351**

BIGNAMI KKM CANNA S&W

Cal.9x21 M&P MATCH L/PRO **Codice 371357**
 Cal.9x21 M&P MATCH FULL **Codice 371358**

CANNA BIGNAMI STI

5" Cal.9x21 Standard **Codice 371823**
 5,5" Cal.9x21 Compensata **Codice 371824**

COMPENSATORI



TS GLOCK COMPENSATORE

G17 - FTO MAJOR Blu **Codice 371775**
 G17 - FTO MAJOR Nero **Codice 371751**
 G17 - FTO MAJOR Rosso **Codice 371776**
 G17 - FTO MAJOR Silver **Codice 371752**
 G17 - FTO MAJOR Verde **Codice 371793**

TS GLOCK COMPENSATORE

G17/19 - FTO MINOR Blu **Codice 371791**
 G17/19 - FTO MINOR Bronzo **Codice 371804**
 G17/19 - FTO MINOR Nero **Codice 371753**
 G17/19 - FTO MINOR Rosso **Codice 371790**
 G17/19 - FTO MINOR Silver **Codice 371754**
 G17/19 - FTO MINOR Verde **Codice 371792**

WILSON BIELLE

"B" .273 **Codice 370394**
 "C" .278 **Codice 370395**
 "D" .283 **Codice 370396**
 "E" .288 **Codice 370397**

STI REVERSE PLUG 5"

Codice 370573

STI PLUG 5"

Codice 370914

STI ASTA GUIDA MOLLA 5"

Versione monopezzo.
Codice 370574

STI ASTA RECUPERO MASTER

Heavy **Codice 370537**
 Light **Codice 370695**

ASTA GUIDA MOLLA

Ed Brown asta guidamolla per 1911 per 4"/5".
 Due pezzi 5" **Codice 370438**
 Per Commander 4,25" **Codice 370849**

TS GUIDA MOLLA GLOCK

Glock 17 Standard Gen4 **Codice 371820**
 Glock 19 Compact Gen4 **Codice 371821**

TS BUSHING GUIDA MOLLA

Glock Nero **Codice 371840**
 Glock Rosso **Codice 371838**
 Glock Verde **Codice 371839**

CANI



CZ CANE SQUARE

CZ 75 TS SA Codice 370879
CZ SP 01 SA/DA Codice 370882



STI CANE SQUARE

Codice 370504



STI CANE COMMANDER

Codice 370506



STI CANE SPUR

Codice 371071



SIG SAUER P226 X-FIVE/SIX

Cane Skeleton per P226 X-Five/Six
 Singola Azione
 Codice 371243

GRILLETTI



STI GRILLETTO

Grilletto 1911 alluminio elsa acciaio inox.
 Codice 370704



STI GRILLETTO

Grilletto 1911 e 2011 nero.
1911 Corto Codice 370528
1911 Lungo Codice 370527
2011 Corto Codice 370526
2011 Lungo Codice 370525



STI GRILLETTO

Grilletto gunsmith 2011.
 Codice 370524



CZ GRILLETTO COLORATO

Per modello CZ 75 TS. Disponibile nei colori:
 nero, blu, rosso e argento.
Argento Codice 370999
Blu Codice 370998
Nero Codice 370996
Rosso Codice 370997



SIG SAUER P226 X-FIVE/SIX

Grilletto Skeleton per P226 X-Five/Six
 Singola Azione.
 Codice 371244

CONTROCANI



STI CONTRO CANE

Codice 370505

SICURE



STI SICURA DORSALE

Inox Codice 370520
Black Codice 370519



STI SICURA SINGOLA

Inox Codice 370647
Black Codice 370648



STI SICURA AMBI

Inox Codice 370649
Black Codice 370650
EB Black Codice 370351

CUSTOM PARTS

MINIGONNE

MOLLE

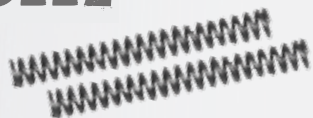

STI MOLLE RECUPERO PER 5"

08 LBS	Codice 370864
09 LBS	Codice 370865
10 LBS	Codice 370697
11 LBS	Codice 370698
12 LBS	Codice 370699
13 LBS	Codice 370700
14 LBS	Codice 370701
16 LBS	Codice 370702
17 LBS	Codice 370703
18 LBS	Codice 370741

TONI SYSTEM MOLLA RECUPERO

CZ 8 LBS	Codice 371518
CZ 9 LBS	Codice 371519
CZ 10 LBS	Codice 371520
CZ 11 LBS	Codice 371835
CZ 12 LBS	Codice 371521
CZ 13 LBS	Codice 371522
CZ 14 LBS	Codice 371523
Glock 13 LBS	Codice 371815
Glock 14 LBS	Codice 371816
Glock 15 LBS	Codice 371817
HS 14 LBS	Codice 371524
HS 15 LBS	Codice 371525
HS 16 LBS	Codice 371526
1911/2011 7 LBS	Codice 371505
1911/2011 8 LBS	Codice 371506
1911/2011 9 LBS	Codice 371507
1911/2011 10 LBS	Codice 371508
1911/2011 12 LBS	Codice 371509
1911/2011 13 LBS	Codice 371510
1911/2011 14 LBS	Codice 371511
1911/2011 16 LBS	Codice 371832
1911/2011 17 LBS	Codice 371833
1911/2011 18 LBS	Codice 371834

TONI SYSTEM MOLLA CANE

CZ 13 LBS	Codice 371527
1911/2011 16 LBS	Codice 371529
1911/2011 17 LBS	Codice 371530

WOLF MOLLA CANE 1911

17 LBS	Codice 370816
18 LBS	Codice 370817



TS MINIGONNA GLOCK GEN3

Gen3 17-35 Blu	Codice 371745
Gen3 17-35 Bronzo	Codice 371748
Gen3 17-35 Nero	Codice 371746
Gen3 17-35 Rosso	Codice 371747
Gen3 17-35 Silver	Codice 371749
Gen4 17-35 Blu	Codice 371622



TS MINIGONNA GLOCK GEN4

Gen4 17-35 Bronzo	Codice 371620
Gen4 17-35 Nero	Codice 371491
Gen4 17-35 Rosso	Codice 371619
Gen4 17-35 Silver	Codice 371621
Gen4 17-35 Verde	Codice 371788



TS MINIGONNA 1911 BIFILIARE

Blu	Codice 371610
Bronzo	Codice 371608
Rosso	Codice 371607
Silver	Codice 371609



TS MINIGONNA 1911

Blu	Codice 371606
Bronzo	Codice 371604
Nero	Codice 371487
Rosso	Codice 371603
Silver	Codice 371605



TS MINIGONNA 2011

Blu	Codice 371614
Bronzo	Codice 371612
Nero	Codice 371489
Rosso	Codice 371611
Silver	Codice 371613



MINIGONNA COLORATA TS

Per modello CZ 75 TS. Disponibile nei colori: Nero, Blu, Rosso e Argento.
Codice 370877 (Indicare il colore)



STI MINIGONNA 2011

Alluminio blue	Codice 370522
Acciaio Inox	Codice 370523

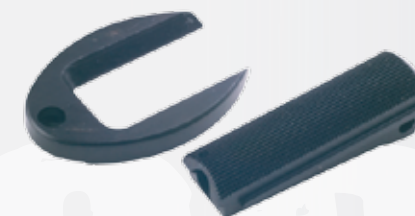

STI MINIGONNA PER 1911

Disponibile singolarmente o in kit con dorsale in acciaio.
Minigonna Codice 370834
Kit Minigonna Codice 370835

ACCESSORI CARICATORI E PAD



CZ FONDELLO CARICATORI MAGGIORATO TS

Fondello caricatore maggiorato per CZ 75 TS cal. .40 S&W disponibile nei colori: Rosso, Blu, Nero e Argento.

Codice 370885 (indicare il colore)



STI BASE CARICATORE

Base per caricatori metal 1911.

Plastica Codice 371066

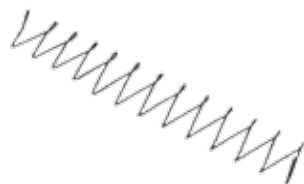

STI MOLLA CARICATORE 2011

9/38 140 mm

Codice 370744

40/45 140 mm

Codice 370781

38/40 170 mm

Codice 370782



STI BASE CARICATORE

Base caricatore maggiorata per categoria Open. Disponibile in colore Blu, Rosso, Argento.

Codice 370599



JENTRA FONDELLO

JENTRA fondello caricatore per Glock disponibile in colore Rosso, Giallo e Blu.

Codice 371117



TS PAD GLOCK OPEN

Blu
Bronzo
Nero
Rosso
Silver
Verde

Codice 371634
Codice 371632
Codice 371484
Codice 371631
Codice 371633
Codice 371785



TS PAD GLOCK STANDARD

Blu
Bronzo
Nero
Rosso
Silver

Codice 371654
Codice 371652
Codice 371478
Codice 371651
Codice 371653



TS PAD STI 2011 OPEN

Blu
Bronzo
Nero
Rosso
Silver

Codice 371674
Codice 371672
Codice 371483
Codice 371671
Codice 371673



TS PAD STI 2011 STANDARD

Blu
Bronzo
Nero
Rosso
Silver

Codice 371650
Codice 371648
Codice 371477
Codice 371647
Codice 371649



TS PAD 1911 STANDARD

Blu
Bronzo
Nero
Rosso
Silver

Codice 371711
Codice 371714
Codice 371712
Codice 371713
Codice 371715

ACCESSORI SCATTI



WOLF KIT MOLLE MATCH PER SW

Castello J. Codice 370791



SIG SAUER KIT SCATTO SRT

P226 kit scatto Shot Reset Trigger
Codice 371055



GLOCK LEVA SCATTO

Leva scatto alleggerita a 2Kg.
Codice 370195 G17-35
Codice 371739 G42-43



STI ELSA CANE TITANIUM

Codice 370531



STI DISCONNETTORE

Codice 370507

CUSTOM PARTS

SGANCI CARICATORE E HOLD OPEN



GLOCK SGANCIO CARICATORE

Pulsante sgancio caricatore maggiorato.
Codice 370197



GLOCK SGANCIO OVALE

Pulsante sgancio caricatore ovale (montaggio solo presso Bignami S.p.a.).
Codice 370202



HOGUE PULSANTE APERTURA

Pulsante apertura tamburo per S&W.
Codice 371003



SGANCIO CARICATORE 1911

STI **Codice 370694**
ED BROWN INOX **Codice 370799**



STI SGANCIO CARICATORE

Per modello 2011 con e senza foro filettato.
Con foro filettato **Codice 370536**
Senza foro filettato **Codice 370534**



STI SGANCIO PULSANTE

Pulsante per sgancio caricatore forato
Codice 370738



TS PULSANTE MAGGIORATO

Glock 9/40 BLU **Codice 371706**
Glock 9/40 BRONZO **Codice 371704**
Glock 9/40 NERO **Codice 371494**
Glock 9/40 ROSSO **Codice 371703**
Glock 9/40 SILVER **Codice 371705**
Glock 9/40 VERDE **Codice 371787**



TS PULSANTE MAGGIORATO

Pulsante maggiorato universale per sgancio caricatore.
BLU **Codice 371702**
BRONZO **Codice 371700**
NERO **Codice 371493**
ROSSO **Codice 371699**
SILVER **Codice 371701**



ED BROWN ESPULSORE

STI Blue **Codice 370533**
ED Brown Inox **Codice 370359**



GLOCK LEVA SGANCIO

Leva sgancio carrello maggiorata.
17 - 34 **Codice 370196**
20 - 21 **Codice 370204**

PERNI E MINUTERIA VARIA



STI PLUNGER TUBE KIT

Codice 370918



STI PLUNGER TUBE

Per 1911-A1.
Nero **Codice 370916**
Inox **Codice 370805**



KIT PERNI

Kit perni per 1911/2011.
Ed Brown **Codice 370855**
STI **Codice 370852**



STI KIT MINUTERIA COMPLETO

Kit completo (viti, perni, molle, leve sicura, estraattore, espulsore, percussore).
calibro 9/38/40 **cod. 370548**
calibro .45 ACP **cod. 370696**



WILSON KIT PERNI

Kit perni e molle black 1911/2011.
Codice 370346



BROWNELLS PERNO

Perno biella per 1911/2011.
Perno biella - 154 **Codice 370391**
Perno biella - 156 **Codice 371006**



STI ESTRATTORE

Cal. 9 **Codice 370508**
Cal. .45 **Codice 370762**
Cal. .38/.40 **Codice 370836**



STI ESPULSORE

Cal. 38/40 **Codice 370644**
Cal. 45 ACP **Codice 370896**
Cal. 9x21 IMI **Codice 370945**



STI MOLLA TRIPLICE

Codice 370532



STI PERCUSSORE

Per armi STI nei calibri 9/38/40/45.
Titanium **Codice 370530**
Acciaio **Codice 370802**



NOWLIN MOLLA PERCUSSORE

Codice 370412



STI BLOCCO PERCUSSORE

Cal. 45 **Codice 370652**
Cal. 9/38/40 **Codice 370837**



S&W FULL MOON CLIPS

Cal. 10 mm **Codice 370191**
Cal. .357 Mag. **Codice 370821**
Cal. 45 ACP **Codice 370192**
Cal. 9 Para **Codice 370190**



TAPPO IMPUGNATURA

JENTRA tappo impugnatura
Per Glock 3 / 4 generazione.
17-23, 31-34 (3gen) **Codice 370206**
26/27/33 (3gen) **Codice 370207**
17-23 (4gen) **Codice 371051**



AGGANCIO CINTURA

JENTRA aggancio a cintura per Glock.
Mod. 19/23/26/27 **Codice 370712**
Mod. 36 **Codice 370713**



GHOST BLOCK PER GLOCK

Glock blocco sicra conchiave.
Codice 370203

CUSTOM PARTS IMPUGNATURA



STI IMPUGNATURA 2011

Guance in polimero per 2011 disponibili nei colori: Grigio, Nero, Rosso e Blu.

Codice 371175 (specificare il colore)



TS IMPUGNATURA PISTOLA

Alluminio STI 2011 BLU
Alluminio STI 2011 BLACK

Codice 371531
Codice 371716



La Glock in versione "fuoriserie" per la Open division IPSC, con le parti Custom Bignami: minigonna in lega leggera, sgancio caricatore maggiorato, staffa porta collimatore con shield e appoggiadito integrale, manettino di armamento reversibile, compensatore multistadio, pad prolunga per il caricatore. Disponibili vari allestimenti di colore.

GUANCETTE



La missione di Hogue è quella di utilizzare la gomma per creare impugnature e guancette ad alta tecnologia per pistole e revolver, allo scopo di aumentare il comfort di sparo, la grippabilità e ridurre la sensazione di rinculo. È veramente difficile non trovare il modello che fa al caso vostro!

Per maggiori informazioni www.getgrip.com

Codice	Descrizione
691152	HOGUE GUANCE GOMMA NYLON X BERETTA 92
691095	HOGUE GUANCE GOMMA SINTETICHE X BERETTA 92
691094	HOGUE GUANCE GOMMA X BERETTA 92
691312	HOGUE GUANCE GOMMA X COLT GVT 1911
691171	HOGUE GUANCE GOMMA X COLT GVT 1911 GRIP
691450	HOGUE GUANCE GOMMA X COLT KING COBRA
691348	HOGUE GUANCE GOMMA X COLT OFFICERS GRIP
691172	HOGUE GUANCE GOMMA X CZ 75-85
691097	HOGUE GUANCE GOMMA X PARA-ORDNANCE P12
691096	HOGUE GUANCE GOMMA X PARA-ORDNANCE P13
691098	HOGUE GUANCE GOMMA X PARA-ORDNANCE P14
691090	HOGUE GUANCE GOMMA X SAUER P226
691091	HOGUE GUANCE GOMMA X SAUER P228/229
691092	HOGUE GUANCE GOMMA X SAUER P230/232
691210	HOGUE GUANCE GOMMA X SW 3RD FULL SIZE .45/10
691209	HOGUE GUANCE GOMMA X SW 3RD FULL SIZE .9/40



Codice	Descrizione
691411	HOGUE GUANCE GOMMA X RUGER BLACKHAWK
691410	HOGUE GUANCE GOMMA X RUGER GP-100/SUP-REDHAWK
691414	HOGUE GUANCE GOMMA X RUGER MK II
691413	HOGUE GUANCE GOMMA X RUGER REDHAWK
691218	HOGUE GUANCE GOMMA X RUGER SECURITY SIX
691217	HOGUE GUANCE GOMMA X RUGER SP101
691219	HOGUE GUANCE GOMMA X RUGER SPEED SIX
691412	HOGUE GUANCE GOMMA X RUGER SUPER BLACKHAWK
691216	HOGUE GUANCE GOMMA X S&W J RB
691212	HOGUE GUANCE GOMMA X S&W K/L RB
691087	HOGUE GUANCE GOMMA X S&W K/L RB->SB
691213	HOGUE GUANCE GOMMA X S&W K/L SB
691214	HOGUE GUANCE GOMMA X S&W N RB
691088	HOGUE GUANCE GOMMA X S&W N RB->SB
691215	HOGUE GUANCE GOMMA X S&W N SB



Codice	Descrizione
691089	HOGUE GUANCE GOMMA X S&W J RB BANTAM
691705	HOGUE GUANCE GOMMA X S&W J RB BANTAM PINK
691093	HOGUE GUANCE GOMMA X S&W K/L RB BANTAM



Codice	Descrizione
691639	HOGUE GUANCE G-10 BERETTA 92 - LISCIE - NERA
691643	HOGUE GUANCE G-10 COLT 1911 - LISCIE - NERA
691642	HOGUE GUANCE G-10 COLT 1911 - LISCIE - VERDE
691621	HOGUE GUANCE G-10 COLT 1911 - OUTER LI - VERDE



Codice	Descrizione
691635	HOGUE GUANCE G-10 BERETTA 92 - ZIGRINATE - NERA
691618	HOGUE GUANCE G-10 COLT 1911 - ZIGRINATE - VERDE



Codice	Descrizione
691615	HOGUE GUANCE ALU COLT 1911 - FLAMES - NERA
691616	HOGUE GUANCE ALU COLT 1911 - LASER - NERA
691613	HOGUE GUANCE ALU COLT 1911 - TRIBAL - NERA
691614	HOGUE GUANCE ALU COLT 1911 - TRIBAL - CLEAR



Codice	Descrizione
691636	HOGUE GUANCE G-10 BERETTA 92 - PIRANHA - NERA
691637	HOGUE GUANCE G-10 BERETTA 92 - PIRANHA - VERDE
691620	HOGUE GUANCE G-10 COLT 1911 - PIRANHA - NERA
691619	HOGUE GUANCE G-10 COLT 1911 - PIRANHA - VERDE



Codice	Descrizione
691601	HOGUE GUANCE ALU COLT 1911 - LISCIE - NERA
691603	HOGUE GUANCE ALU COLT 1911 - LISCIE - ROSSA
691602	HOGUE GUANCE ALU COLT 1911 - LISCIE - VERDE
691604	HOGUE GUANCE ALU COLT 1911 - LISCIE - LUC-NERA



Codice	Descrizione
691632	HOGUE GUANCE ALU BERETTA 92 - ZIGRINATE - NERA
691633	HOGUE GUANCE ALU BERETTA 92 - ZIGRINATE - VERDE
691609	HOGUE GUANCE ALU COLT 1911 - ZIGRINATE - BLU
691606	HOGUE GUANCE ALU COLT 1911 - ZIGRINATE - NERA
691610	HOGUE GUANCE ALU COLT 1911 - ZIGRINATE - CLEAR
691611	HOGUE GUANCE ALU COLT 1911 - ZIGRINATE L/NERA
691608	HOGUE GUANCE ALU COLT 1911 - ZIGRINATE - ROSSA
691607	HOGUE GUANCE ALU COLT 1911 - ZIGRINATE - VERDE



Codice	Descrizione
691625	HOGUE GUANCE ALU COLT 1911 - MAG WELL - CLEAR
691623	HOGUE GUANCE ALU COLT 1911 - MAG WELL - NERA
691629	HOGUE GUANCE ALU COLT 1911 - MW-ZIGRINO - BLU
691627	HOGUE GUANCE ALU COLT 1911 - MW-ZIGRINO - NERA
691630	HOGUE GUANCE ALU COLT 1911 - MW-ZIGRINO - LNERA
691628	HOGUE GUANCE ALU COLT 1911 - MW-ZIGRINO - VERDE
691596	HOGUE GUANCE ALU COLT 1911 MAGRIP FLAT - BLU
691593	HOGUE GUANCE ALU COLT 1911 MAGRIP FLAT - NERA
691597	HOGUE GUANCE ALU COLT 1911 MAGRIP FLAT - CLEAR
691595	HOGUE GUANCE ALU COLT 1911 MAGRIP FLAT - ROSSA
691594	HOGUE GUANCE ALU COLT 1911 MAGRIP FLAT - VERDE



GUANCETTE



Hogue propone le proprie grip in legno in una vasta gamma di modelli disponibili a loro volta in un vasto assortimento di essenze di legno. Per maggiori informazioni consultate il sito: www.Bignami.it o il sito del produttore.

Per maggiori informazioni www.getgrip.com



Coco Bolo



Goncalo Alves



King Wood



Lamo Camo



Pau Fero



Rose lam



Rose Wood



Tulip Wood

Codice	Descrizione
691725	HOGUE GUANCE LEGNO X COLT COBRA
691726	HOGUE GUANCE LEGNO X COLT PYTHON
691727	HOGUE GUANCE LEGNO X RUGER BLACKHAWK
691728	HOGUE GUANCE LEGNO X RUGER GP100
691729	HOGUE GUANCE LEGNO X RUGER REDHAWK
691730	HOGUE GUANCE LEGNO X RUGER SP101
691405	HOGUE GUANCE LEGNO X RUGER VAQUERO - GONCALO
691731	HOGUE GUANCE LEGNO X S&W J RB
691733	HOGUE GUANCE LEGNO X S&W J SB
691735	HOGUE GUANCE LEGNO X S&W K/L RB
691736	HOGUE GUANCE LEGNO X S&W K/L RB->SB
691737	HOGUE GUANCE LEGNO X S&W K/L SB
691739	HOGUE GUANCE LEGNO X S&W N RB
691740	HOGUE GUANCE LEGNO X S&W N RB->SB
691741	HOGUE GUANCE LEGNO X S&W N SB



Codice	Descrizione
691399	HOGUE GUANCE LEGNO X RUGER GP100 CHECK-GONCAL
691403	HOGUE GUANCE LEGNO X RUGER SP101 CHECK-PAUFERRO
691406	HOGUE GUANCE LEGNO X RUGER VAQUERO CHECK-PAU.
691228	HOGUE GUANCE LEGNO X S&W J RB CHECK - LAMOCAMO
691383	HOGUE GUANCE LEGNO X S&W K/L RB->SB CK - KGWOOD
691738	HOGUE GUANCE LEGNO X S&W K/L SB CHECK
691229	HOGUE GUANCE LEGNO X S&W N SB CHECK - KINGWOOD



Codice	Descrizione
691732	HOGUE GUANCE LEGNO X S&W J RB BANTAM
691734	HOGUE GUANCE LEGNO X S&W K RB BANTAM
691223	HOGUE GUANCE LEGNO X S&W N RB BANTAM - KINGWOOD



Codice	Descrizione
691400	HOGUE GUANCE LEGNO X RUGER GP100 NF - PAUFERRO
691404	HOGUE GUANCE LEGNO X RUGER SP101 NF - KINGWOOD
691407	HOGUE GUANCE LEGNO X RUGER VAQUERO NF - KINGWOOD





Codice	Descrizione
691249	HOGUE GUANCE LEGNO X B.92 COMPACT PANEL - KINGW
691706	HOGUE GUANCE LEGNO X B.92 PANEL
691708	HOGUE GUANCE LEGNO X COLT 1911
691711	HOGUE GUANCE LEGNO X COLT 1911 PANEL
691349	HOGUE GUANCE LEGNO X COLT OFFICERS - COCO BOLO
691712	HOGUE GUANCE LEGNO X CZ 75/85
691713	HOGUE GUANCE LEGNO X PARA-ORD P13
691148	HOGUE GUANCE LEGNO X PARA-ORD P14 - COCO BOLO
691714	HOGUE GUANCE LEGNO X RUGER MK II - GONCALO
691715	HOGUE GUANCE LEGNO X RUGER MK II RHTR
691716	HOGUE GUANCE LEGNO X RUGER MK III
691717	HOGUE GUANCE LEGNO X S.P220-1
691718	HOGUE GUANCE LEGNO X S.P226
691719	HOGUE GUANCE LEGNO X S.P228/229
691720	HOGUE GUANCE LEGNO X S.P232/230
691721	HOGUE GUANCE LEGNO X S.P239
691722	HOGUE GUANCE LEGNO X S.P245
691723	HOGUE GUANCE LEGNO X WALTHER PP
691724	HOGUE GUANCE LEGNO X WALTHER PPK



Codice	Descrizione
691707	HOGUE GUANCE LEGNO X B.92 PANEL CHECK
691709	HOGUE GUANCE LEGNO X COLT 1911 PALM CHECK
691710	HOGUE GUANCE LEGNO X COLT 1911 PANEL CHECK
691235	HOGUE GUANCE LEGNO X CZ 75/85 CHECK - GONCALVES

Codice	Descrizione
371213	CZ 75 SP-01 GUANCE ZIGRINATE COLORE ARGENTO
371211	CZ 75 SP-01 GUANCE ZIGRINATE COLORE BLU
371214	CZ 75 SP-01 GUANCE ZIGRINATE COLORE NERO
371212	CZ 75 SP-01 GUANCE ZIGRINATE COLORE ROSSO



Codice	Descrizione
371257	CZ 75 TS GUANCE ZIGRINATE COLORE ARGENTO
371259	CZ 75 TS GUANCE ZIGRINATE COLORE BLU
371258	CZ 75 TS GUANCE ZIGRINATE COLORE NERO
371260	CZ 75 TS GUANCE ZIGRINATE COLORE ROSSO



GUANCETTE



Smith & Wesson

Codice	Descrizione
370413	S&W GUANCE COMBAT J RB AIRLITE .22/38 22774
370131	S&W GUANCE COMBAT J RB AIRLITE-TITANIUM 22825
370370	S&W GUANCE COMBAT J RB LADY SMITH .357 22775



Codice	Descrizione
370410	S&W GUANCE COMBAT K/L RB 24932
370372	S&W GUANCE COMBAT K/L RB FANCY 24934
370373	S&W GUANCE COMBAT K/L RB ZIGRINATE 24597



Codice	Descrizione
371199	S&W GUANCE COMBAT N RB WALNUT 24380
370893	S&W GUANCE COMBAT N RB ZIGRINATE EAGLE 24499
371220	S&W GUANCE COMBAT N RB->SB ZIGRINATE 24870
370842	S&W GUANCE COMBAT N SB 19407
370007	S&W GUANCE LEGNO TARGET X MOD.22A/S 19275



Codice	Descrizione
370421	S&W GUANCE SERVICE J RB 21995
370414	S&W GUANCE SERVICE J RB HARD 16543
370376	S&W GUANCE SERVICE J SB 21994



Codice	Descrizione
370422	S&W GUANCE SERVICE K RB 21993
370377	S&W GUANCE SERVICE K SB 21992
370901	S&W GUANCE SERVICE X MOD 645
370133	S&W GUANCE SINTETICHE-SOFT X 22A-S 19273



Codice	Descrizione
370415	S&W GUANCE TARGET K/L SB LISCIA 16410
370371	S&W GUANCE TARGET K/L SB ZIGRINATA 16400
370892	S&W GUANCE TARGET N RB->SB LISCIA 29402
370418	S&W GUANCE TARGET N RB->SB ZIGRINATA 24870
370417	S&W GUANCE TARGET N RB LISCIA 29511





Codice	Descrizione
371566	TS GUANCETTE LUNGHE 1911 VIBRAM BLU -G1911VL
371564	TS GUANCETTE LUNGHE 1911 VIBRAM BRONZ-G1911VL
371459	TS GUANCETTE LUNGHE 1911 VIBRAM NERO -G1911VL
371563	TS GUANCETTE LUNGHE 1911 VIBRAM ROSSO-G1911VL
371565	TS GUANCETTE LUNGHE 1911 VIBRAM SILVE-G1911VL
371545	TS GUANCETTE CZ SP01 VIBRAM BLU -GCZV
371543	TS GUANCETTE CZ SP01 VIBRAM BRONZO -GCZV
371454	TS GUANCETTE CZ SP01 VIBRAM NERO -GCZV
371542	TS GUANCETTE CZ SP01 VIBRAM ROSSO -GCZV
371544	TS GUANCETTE CZ SP01 VIBRAM SILVER -GCZV
371557	TS GUANCET CORTE 1911 VIBR MINIG BLU -G1911VC
371555	TS GUANCET CORTE 1911 VIBR MINIG BRON-G1911VC
371457	TS GUANCET CORTE 1911 VIBR MINIG NERO-G1911VC
371554	TS GUANCET CORTE 1911 VIBR MINIG ROSS-G1911VC
371556	TS GUANCET CORTE 1911 VIBR MINIG SILV-G1911VC

Codice	Descrizione
371562	TS GUANCETTE LUNGHE 1911 X3D BLU -G19113DL
371560	TS GUANCETTE LUNGHE 1911 X3D BRONZO -G19113DL
371458	TS GUANCETTE LUNGHE 1911 X3D NERO -G19113DL
371559	TS GUANCETTE LUNGHE 1911 X3D ROSSO -G19113DL
371561	TS GUANCETTE LUNGHE 1911 X3D SILVER -G19113DL
371541	TS GUANCETTE CZ SP01 X3D BLU -GCZ3D
371539	TS GUANCETTE CZ SP01 X3D BRONZO -GCZ3D
371453	TS GUANCETTE CZ SP01 X3D NERO -GCZ3D
371538	TS GUANCETTE CZ SP01 X3D ROSSO -GCZ3D
371540	TS GUANCETTE CZ SP01 X3D SILVER -GCZ3D
371553	TS GUANCET CORTE 1911 X3D MINIG BLU -G19113DC
371551	TS GUANCET CORTE 1911 X3D MINIG BRON-G19113DC
371456	TS GUANCET CORTE 1911 X3D MINIG NERO-G19113DC
371550	TS GUANCET CORTE 1911 X3D MINIG ROSS-G19113DC
371552	TS GUANCET CORTE 1911 X3D MINIG SILV-G19113DC
371570	TS GUANCETTE BERETTA 92-96-98 X3D BLU -GB98
371568	TS GUANCETTE BERETTA 92-96-98 X3D BRONZO-GB98
371460	TS GUANCETTE BERETTA 92-96-98 X3D NERO -GB98
371567	TS GUANCETTE BERETTA 92-96-98 X3D ROSSO -GB98
371569	TS GUANCETTE BERETTA 92-96-98 X3D SILVER-GB98

Codice	Descrizione
371549	TS GUANCETTE CZ SP01 HIGH BLU -GCZH
371547	TS GUANCETTE CZ SP01 HIGH BRONZO -GCZH
371455	TS GUANCETTE CZ SP01 HIGH NERO -GCZH
371546	TS GUANCETTE CZ SP01 HIGH ROSSO -GCZH
371548	TS GUANCETTE CZ SP01 HIGH SILVER -GCZH
371795	TS GUANCETTE CORTA TANF HIGH GRIP BLU -GTFSCH
371798	TS GUANCETTE CORTA TANF HIGH GRIP BRON-GTFSCH
371796	TS GUANCETTE CORTA TANF HIGH GRIP NERO-GTFSCH
371797	TS GUANCETTE CORTA TANF HIGH GRIP ROSS-GTFSCH
371799	TS GUANCETTE CORTA TANF HIGH GRIP SILV-GTFSCH



THE LEADER IN SHOOTING ACCESSORIES

Codice	Descrizione
570183	UNCLE MIKES 5412-1 FONDINA KYDEX GLOCK 26-27
570718	UNCLE MIKES 5412-2 FONDINA KYDEX G 26-27 LH
570719	UNCLE MIKES 5416-1 FONDINA KYDEX RUGER P95
570673	UNCLE MIKES 5417-1 FONDINA KYDEX SW M&P
570674	UNCLE MIKES 5417-2 FONDINA KYDEX SW M&P LH
570202	UNCLE MIKES 5418-1 FONDINA KYDEX SW 59-40
570184	UNCLE MIKES 5419-1 FONDINA KYDEX COLT 1911
570480	UNCLE MIKES 5419-2 FONDINA KYDEX COLT 1911 LH
570186	UNCLE MIKES 5420-1 FONDINA KYDEX BERETTA 92/8
570481	UNCLE MIKES 5420-2 FONDINA KYDEX BER 92/98 LH
570182	UNCLE MIKES 5421-1 FONDINA KYDEX GLOCK 17-23
570488	UNCLE MIKES 5421-2 FONDINA KYDEX GLK 17-23 LH
570771	UNCLE MIKES 5422-2 FONDINA KYDEX SIG P226 LH
570579	UNCLE MIKES 5423-1 FONDINA KYDEX SIG PRO 2340
570309	UNCLE MIKES 5425-1 FONDINA KYDEX GLOCK 20/21
570482	UNCLE MIKES 5425-2 FONDINA KYDEX GLK 20/21 LH
570311	UNCLE MIKES 5431-1 FONDINA KYDEX H.K USP COMP
570721	UNCLE MIKES 5431-2 FONDINA KYDEX H.K. COMP LH
570201	UNCLE MIKES 5436-1 FONDINA KYDEX S&W J 2.1/8"
570750	UNCLE MIKES 8136-1 FONDINA SIDEKICK SW J 2"
570344	UNCLE MIKES 8744-3 FONDINA DA TASCA X REV 2"
570287	UNCLE MIKES 8900-1 FONDINA INTERNA X REV.2-3"
570289	UNCLE MIKES 8902-1 FONDINA INTERNA REV 4"
570292	UNCLE MIKES 8936-1 FONDINA INTERNA REV 2"-5S



FONDINA IN KYDEX

Fondina in materiale plastico Kydex disponibile per numerosi modelli di armi (consultare la tabella per il modello).



FONDINA INTERNA CON CLIP

Fondina in morbido e resistente tessuto adatta a numerosi modelli di semiautomatica o revolver (consultare la tabella per il modello).



Codice	Descrizione
571327	SAFARILAND 18 FONDINA INTERNA GLOCK 17-22 -LH
571326	SAFARILAND 18 FONDINA INTERNA GLOCK 17-22 -RH
571329	SAFARILAND 18 FONDINA INTERNA GLOCK 19-23 -LH
571328	SAFARILAND 18 FONDINA INTERNA GLOCK 19-23 -RH
571331	SAFARILAND 18 FONDINA INTERNA GLOCK 26-27 -LH
571330	SAFARILAND 18 FONDINA INTERNA GLOCK 26-27 -RH
571339	SAFARILAND 18 FONDINA INTERNA RUGER LCR38S-LH
571338	SAFARILAND 18 FONDINA INTERNA RUGER LCR38S-RH
571335	SAFARILAND 18 FONDINA INTERNA S.S P228 -LH
571334	SAFARILAND 18 FONDINA INTERNA S.S P228 -RH
571333	SAFARILAND 18 FONDINA INTERNA S.S P239 -LH
571332	SAFARILAND 18 FONDINA INTERNA S.S P239 -RH
571341	SAFARILAND 18 FONDINA INTERNA S&W J 2" -LH
571340	SAFARILAND 18 FONDINA INTERNA S&W J 2" -RH
571337	SAFARILAND 18 FONDINA INTERNA S&W M&P9 -LH
571336	SAFARILAND 18 FONDINA INTERNA S&W M&P9 -RH



Codice	Descrizione
571479	SAFARILAND 5196 FONDINA BELT SLIDE BER92FS-RH
571436	SAFARILAND 5196 FONDINA BELT SLIDE C1911 - LH
571435	SAFARILAND 5196 FONDINA BELT SLIDE C1911 - RH
571430	SAFARILAND 5196 FONDINA BELT SLIDE G17-22 -LH
571429	SAFARILAND 5196 FONDINA BELT SLIDE G17-22 -RH
571432	SAFARILAND 5196 FONDINA BELT SLIDE G19-23 -LH
571431	SAFARILAND 5196 FONDINA BELT SLIDE G19-23 -RH
571466	SAFARILAND 5196 FONDINA BELT SLIDE G43 -LH
571465	SAFARILAND 5196 FONDINA BELT SLIDE G43 -RH
571434	SAFARILAND 5196 FONDINA BELT SLIDE S&W MP9-LH
571433	SAFARILAND 5196 FONDINA BELT SLIDE S&W MP9-RH



Codice	Descrizione
571158	SAFARILAND 5181 FONDINA OPEN PADDLE GP100 -LH
571156	SAFARILAND 5181 FONDINA OPEN PADDLE GP100 -RH
571160	SAFARILAND 5181 FONDINA OPEN PADDLE J -LH
571159	SAFARILAND 5181 FONDINA OPEN PADDLE J -RH
571157	SAFARILAND 5181 FONDINA OPEN PADDLE K/L -LH
571155	SAFARILAND 5181 FONDINA OPEN PADDLE K/L -RH
571362	SAFARILAND 518 FONDINA PADDLE S&W MP9-40 -LH
571361	SAFARILAND 518 FONDINA PADDLE S&W MP9-40 -RH
571364	SAFARILAND 518 FONDINA PADDLE WALTHER PPQ -LH
571363	SAFARILAND 518 FONDINA PADDLE WALTHER PPQ -RH
571344	SAFARILAND 5181 FONDINA PADDLE BER 92FS -LH
571343	SAFARILAND 5181 FONDINA PADDLE BER 92FS -RH
571346	SAFARILAND 5181 FONDINA PADDLE COLT 1911 -LH
571345	SAFARILAND 5181 FONDINA PADDLE COLT 1911 -RH
571348	SAFARILAND 5181 FONDINA PADDLE COMMANDER -LH
571347	SAFARILAND 5181 FONDINA PADDLE COMMANDER -RH
571350	SAFARILAND 5181 FONDINA PADDLE GLOCK 17-22-LH
571349	SAFARILAND 5181 FONDINA PADDLE GLOCK 17-22-RH
571352	SAFARILAND 5181 FONDINA PADDLE GLOCK 19-23-LH
571351	SAFARILAND 5181 FONDINA PADDLE GLOCK 19-23-RH
571354	SAFARILAND 5181 FONDINA PADDLE GLOCK 20-21-LH
571353	SAFARILAND 5181 FONDINA PADDLE GLOCK 20-21-RH
571356	SAFARILAND 5181 FONDINA PADDLE GLOCK 26-27-LH
571355	SAFARILAND 5181 FONDINA PADDLE GLOCK 26-27-RH
571358	SAFARILAND 5181 FONDINA PADDLE S.S P220/226LH
571357	SAFARILAND 5181 FONDINA PADDLE S.S P220/226RH
571360	SAFARILAND 5181 FONDINA PADDLE S.S P229 -LH
571359	SAFARILAND 5181 FONDINA PADDLE S.S P229 -RH



Codice	Descrizione
571119	SAFARILAND 771 PORTA CAR IPSC NERO COLT 1911
571120	SAFARILAND 771 PORTA CAR IPSC NERO CZ SP01
571122	SAFARILAND 771 PORTA CAR IPSC NERO STI 2011
571274	SAFARILAND 771 PORTA CAR IPSC NERO 17 GLOCK
571121	SAFARILAND 771 PORTA CAR IPSC NERO 38S/CASPIA
571104	SAFARILAND 771 PORTA CAR IPSC ROSSO CZ75-P226
571092	SAFARILAND 771 PORTA CAR IPSC ROSSO GLOCK 17
571105	SAFARILAND 771 PORTA CAR IPSC ROSSO STI 2011
570593	SAFARILAND 771 PORTA CAR IPSC ROSSO 1911



FONDINE

Codice	Descrizione
571295	SAFARILAND 4001 DUST COVER FOR COMPETITION
571410	SAFARILAND 5198 FONDINA TOP BERETTA FS - LH
571409	SAFARILAND 5198 FONDINA TOP BERETTA FS - RH
571077	SAFARILAND 5198 FONDINA TOP CZ SP01 - LH
571076	SAFARILAND 5198 FONDINA TOP CZ SP01 - RH
571079	SAFARILAND 5198 FONDINA TOP GLOCK 17-22 - LH
571078	SAFARILAND 5198 FONDINA TOP GLOCK 17-22 - RH
571081	SAFARILAND 5198 FONDINA TOP GLOCK 19-23 - LH
571080	SAFARILAND 5198 FONDINA TOP GLOCK 19-23 - RH
571083	SAFARILAND 5198 FONDINA TOP GLOCK 20-21 - LH
571082	SAFARILAND 5198 FONDINA TOP GLOCK 20-21 - RH
571085	SAFARILAND 5198 FONDINA TOP GLOCK 26-27 - LH
571084	SAFARILAND 5198 FONDINA TOP GLOCK 26-27 - RH
571087	SAFARILAND 5198 FONDINA TOP GLOCK 34-35 - LH
571086	SAFARILAND 5198 FONDINA TOP GLOCK 34-35 - RH
571464	SAFARILAND 5198 FONDINA TOP GLOCK 43 - LH
571463	SAFARILAND 5198 FONDINA TOP GLOCK 43 - RH
571253	SAFARILAND 5198 FONDINA TOP HK P30 - LH
571252	SAFARILAND 5198 FONDINA TOP HK P30 - RH
571255	SAFARILAND 5198 FONDINA TOP RUGER LC9 - LH
571254	SAFARILAND 5198 FONDINA TOP RUGER LC9 - RH
571143	SAFARILAND 5198 FONDINA TOP S.S P226 - LH
571142	SAFARILAND 5198 FONDINA TOP S.S P226 - RH
571294	SAFARILAND 5198 FONDINA TOP STI 2011 LDC - LH
571293	SAFARILAND 5198 FONDINA TOP STI 2011 LDC - RH
571091	SAFARILAND 5198 FONDINA TOP S&W J 2" 38SPL-LH
571090	SAFARILAND 5198 FONDINA TOP S&W J 2" 38SPL-RH
571089	SAFARILAND 5198 FONDINA TOP S&W MP9-40 - LH
571088	SAFARILAND 5198 FONDINA TOP S&W MP9-40 - RH
571257	SAFARILAND 5198 FONDINA TOP 1911 - LH
571256	SAFARILAND 5198 FONDINA TOP 1911 - RH



Codice	Descrizione
571458	SAFARILAND 537 FONDINA GLS OPEN TOP G17/22-RH
571459	SAFARILAND 537 FONDINA GLS OPEN TOP G19/23-RH
571443	SAFARILAND 5377 FONDINA CONCEL SPRG XDM BL-RH
571480	SAFARILAND 547 FONDINA STX OPEN TOP G17/22-RH
571461	SAFARILAND 547 FONDINA STX OPEN TOP G19/23-RH
571460	SAFARILAND 547 FONDINA STX OPEN TOP TA G17-RH
570542	SAFARILAND 560 FONDINA CUSTOM X COLT OFFI RH
571150	SAFARILAND 568-BL SUPPORTO PADDLE
571482	SAFARILAND 576 FONDINA GLS HI RIDE G17 BLK-RH
571484	SAFARILAND 576 FONDINA GLS HI RIDE G19 BLK-RH
571483	SAFARILAND 576 FONDINA GLS HI RIDE G27 BLK-RH



Codice	Descrizione
571367	SAFARILAND 527 FONDINA BELT SLIDE BER 92FS-LH
571366	SAFARILAND 527 FONDINA BELT SLIDE BER 92FS-RH
571379	SAFARILAND 527 FONDINA BELT SLIDE GP100 -LH
571378	SAFARILAND 527 FONDINA BELT SLIDE GP100 -RH
571369	SAFARILAND 527 FONDINA BELT SLIDE G17-23 -LH
571368	SAFARILAND 527 FONDINA BELT SLIDE G17-23 -RH
571371	SAFARILAND 527 FONDINA BELT SLIDE G20-21 -LH
571370	SAFARILAND 527 FONDINA BELT SLIDE G20-21 -RH
571381	SAFARILAND 527 FONDINA BELT SLIDE LCR 38S -LH
571380	SAFARILAND 527 FONDINA BELT SLIDE LCR 38S -RH
571383	SAFARILAND 527 FONDINA BELT SLIDE RUG SIX -LH
571382	SAFARILAND 527 FONDINA BELT SLIDE RUG SIX -RH
571373	SAFARILAND 527 FONDINA BELT SLIDE RUG SR9 -LH
571372	SAFARILAND 527 FONDINA BELT SLIDE RUG SR9 -RH
571375	SAFARILAND 527 FONDINA BELT SLIDE S.S P226-LH
571374	SAFARILAND 527 FONDINA BELT SLIDE S.S P226-RH
571385	SAFARILAND 527 FONDINA BELT SLIDE S&W J 2"-LH
571384	SAFARILAND 527 FONDINA BELT SLIDE S&W J 2"-RH
571377	SAFARILAND 527 FONDINA BELT SLIDE S6W 6906-LH
571376	SAFARILAND 527 FONDINA BELT SLIDE S6W 6906-RH



Codice	Descrizione
571297	SAFARILAND COMP II SPEEDLOADER RUGER GP100
571299	SAFARILAND COMP II SPEEDLOADER RUGER SECU SIX
571298	SAFARILAND COMP II SPEEDLOADER S&W K-FRAME
571193	SAFARILAND COMP II SPEEDLOADER S&W L-FRAME
571300	SAFARILAND COMP III SPEEDLOADER RUGER GP100
571301	SAFARILAND COMP III SPEEDLOADER S&W K-FRAME
571194	SAFARILAND COMP III SPEEDLOADER S&W L-FRAME



Codice	Descrizione
571259	SAFARILAND ELS KIT1 (2X 34 & 35) BK
571260	SAFARILAND ELS KIT1-10 (2X 34&35) CONF.10 BK



Codice	Descrizione
571185	SAFARILAND USPSA-KIT2 SUPPORTO IPSC FOND 5198



Codice	Descrizione
571144	SAFARILAND 002 FONDINA REVOLVER K/L 6" IPSC
571145	SAFARILAND 002 FONDINA REVOLVER N 4" IPSC



Codice	Descrizione
571248	SAFARILAND 014 FONDINA OPEN X GL 34/35 -BK RH
571038	SAFARILAND 014 FONDINA OPEN X GL 34/35 -RD RH
571478	SAFARILAND 014 FONDINA OPEN X SIG X-5 -BK RH
571247	SAFARILAND 014 FONDINA OPEN X 1911 -BK RH
571037	SAFARILAND 014 FONDINA OPEN X 1911 -RD RH



Codice	Descrizione
571035	SAFARILAND 030 SOTTOCINTURA 1.5" IPSC - 32"
571036	SAFARILAND 030 SOTTOCINTURA 1.5" IPSC - 34"
571074	SAFARILAND 030 SOTTOCINTURA 1.5" IPSC - 36"
571075	SAFARILAND 030 SOTTOCINTURA 1.5" IPSC - 38"
571107	SAFARILAND 030 SOTTOCINTURA 1.5" IPSC - 40"
571388	SAFARILAND 030 SOTTOCINTURA 1.5" IPSC - 42"



Codice	Descrizione
571249	SAFARILAND 032 CINTURA COMP 1.75"IPSC BLK-34"
571250	SAFARILAND 032 CINTURA COMP 1.75"IPSC BLK-36"
571251	SAFARILAND 032 CINTURA COMP 1.75"IPSC BLK-38"
571108	SAFARILAND 032 CINTURA COMP 1.75"IPSC BLK-40"
571389	SAFARILAND 032 CINTURA COMP 1.75"IPSC BLK-42"
571034	SAFARILAND 032 CINTURA COMP 1.75"IPSC RED-34"
571072	SAFARILAND 032 CINTURA COMP 1.75"IPSC RED-36"
571073	SAFARILAND 032 CINTURA COMP 1.75"IPSC RED-38"
571106	SAFARILAND 032 CINTURA COMP 1.75"IPSC RED-40"



BORSE PER ARMI

5.11  **ALWAYS
BE READY.**

La borsa per trasportare un'arma deve offrire tutta una serie di accorgimenti speciali, atti oltre che a preservare l'arma stessa, anche a consentirne il trasporto in piena sicurezza, garantendo inoltre una buona occultabilità.

Anche in questo settore Bignami ha scelto di puntare su marchi leader del settore per offrire quanto di meglio presente sul mercato mondiale.

Di seguito una breve ma non esaustiva panoramica dell'offerta.

Alla luce della amplissima gamma di prodotti, sia dal punto di vista dei modelli che dei colori che delle dimensioni, per un panorama completo consigliamo di consultare il sito bignami.it

Un nome "in codice" che rappresenta semplicemente il produttore di abbigliamento e accessori tattici più apprezzato dalle forze speciali e di polizia di tutto il mondo. I prodotti sono realizzati all'insegna della leggerezza, della robustezza, della modularità. Ecco alcune proposte per il trasporto delle armi al campo di tiro, per il porto occulto, per il tempo libero.



BORSA RANGE QUALIFIER

BORSA 56947 RANGE QUALIFIER 019 BLK
Codice 641594



BORSA RANGE READY

BORSA 59049 RANGE READY 019 BLK
Codice 640392



BORSA BAIL OUT BAG

BORSA 56026 BAIL OUT BAG 019 BLK
Codice 642021



BORSA RUSH DELIVERY "MIKE"

BORSA 56176 RUSH DELIVERY "MIKE" 019 BLK
Codice 642573



BORSA LARGE KIT TOOL

BORSA 58726 LARGE KIT TOOL 019 BLK
Codice 641596



BORSA SIDE TRIP BRIEFCASE

BORSA 56003 SIDE TRIP BRIEFCASE 019 BLK
Codice 642158



BORSA RUSH DELIVERY "LIMA"

BORSA 56177 RUSH DELIVERY "LIMA" 236 OD
Codice 643238



BORSA TRIAB 18 008

BORSA 56998 TRIAB 18 008 GRIGIO
Codice 642202



BORSA TRIAB 18 328

BORSA 56998 TRIAB 18 328 SABBIA
Codice 642203



BORSA PORTA PISTOLA

BORSA 58724 PORTA 1 PISTOLA 019 BLK
Codice 641180



BORSA 2-BANGER

BORSA 56180 2-BANGER 328 SABBIA
Codice 642434



BORSA PUSH PACK

BORSA 56037 PUSH PACK 019 BLK
Codice 641179



MARSUPIO 58604

MARSUPIO 58604 CARRY PISTOL 018 GRY
Codice 642385



BORSA SHOOTERS RANGE BAG

BORSA SHOOTERS RANGE BAG 4555
Codice 571241



BORSA DUAL HANDGUN CASE

BORSA DUAL HANDGUN CASE 4553-BLK
Codice 571296



BORSA DELUXE SIDE-ARMOR

BORSA DELUXE SIDE-ARMOR 5341-1
Codice 571030

MANUTENZIONE E PULIZIA

Una corretta pulizia e manutenzione di ogni arma, che sia da fuoco o ad aria o gas compressi, è fondamentale per conservarne l'efficienza il più a lungo possibile ed evitare il decadimento delle finiture, ma soprattutto della precisione.

Anche in questo delicato segmento, Bignami propone una selezione dei prodotti più professionali ed efficaci: bacchette di pulizia, lubrificanti, scovoli, feltrini e pezzuole, supporti e sostegni da banco, l'offerta è veramente vasta e specifica per qualsiasi calibro per arma corta, dal 4,5 mm dell'aria compressa fino al .500 Smith & Wesson.

Tra i marchi rappresentati figurano i veri "mostri sacri" statunitensi ed europei, come Mtm, Hoppe's, Outers, Klever, EySelein, Allen e molti altri.



KLEVER BALLISTOL OLIO SPRAY

Olio spray da 50/100/200 ml.
Codice 540357



KLEVER BALLISTOL LATTINA OLIO

Olio in lattina da 500 ml.
Codice 540219



KLEVER BALLISTOL FLACONE OLIO

Olio in flacone da 50 ml.
Codice 540035



KLEVER BALLISTOL LATTINA OLIO

Olio in latta da 5 lt.
Codice 540210



KLEVER GUNEX 2000 OLIO SPRAY

Olio spray da 200 ml.
Codice 540122



KLEVER GUNEX 2000 FLACONE OLIO

Olio in flacone da 50 ml.
Codice 540124



KLEVER GUNEX 2000 LATTINA

Olio in lattina da 500 ml.
Codice 540125



HOPPE'S GRASSO

Grasso per armi in tubo da 50 g.
Codice 540140



OUTERS GRASSO

Grasso standard per armi in tubo da 43 g.
Codice 540729



OUTERS PEZZUOLE

50 pezzuole per pulizia.
Codice 540235



HOPPE'S PEZZUOLE PULIZIA

40 pezzuole per pulizia.
Codice 540337



HOPPE'S PANNO AL SILICONE

Panno lubrificato al silicone per pulizia.
Codice 540139



KLEVER SUCOLIN

Seta bianca per pulizia canne.
Codice 540039



E.H. SCOVOLO IN LANA

Scovolo in lana per la pulizia fine delle canne.
Disponibile in diversi calibri.
Codice 540186



E.H. SCOVOLO OTTONE

Scovolo in ottone per la pulizia fine delle canne.
Disponibile in diversi calibri.
Codice 540188



E.H. SCOVOLO SPIRALE

Scovolo a spirale. Disponibile in diversi calibri.
Codice 540191



E.H. SCOVOLO CRINE

Scovolo in crine per la pulizia delle canne.
Disponibile in diversi calibri.
Codice 540184



HOPPE'S SCOVOLO BRONZO

Scovolo in bronzo fosforoso per pulizia canne.
Disponibile in diversi calibri.
Codice 540195



HOPPE'S SCOVOLO LANA

Scovolo in lana per la pulizia delle canne.
Disponibile in diversi calibri.
Codice 540196



OUTERS SCOVOLO BRONZO

Scovolo in bronzo fosforoso per pulizia canne.
Disponibile in diversi calibri.
Codice 540238



OUTERS SCOVOLO LANA

Scovolo in lana per la pulizia fine delle canne.
Disponibile in diversi calibri.
Codice 540249



OUTERS PORTA PEZZUOLA

Scovolo con pratica asola porta pezzuola.
Disponibile in diversi calibri.
Codice 540260



OUTERS BACCHETTA ALLUMINIO

Bacchetta in alluminio pistola per calibro .22/25.
Codice 540810



OUTERS BACCHETTA ALLUMINIO

Bacchetta in alluminio pistola per calibro 9/45.
Codice 540812



OUTERS BACCHETTA OTTONE

Bacchetta in ottone pistola per calibro .22/25.
Codice 540810



OUTERS BACCHETTA OTTONE

Bacchetta in ottone pistola per calibro 9/45.
Codice 540348



OUTERS CLENGING TOOL SET

Set per la pulizia delle armi.
Codice 540295

MANUTENZIONE E PULIZIA



HOPPE'S SPAZZOLINO BRONZO

Spazzolino con setole in bronzo.
Codice 540295



HOPPE'S SPAZZOLINO IN NYLON

Spazzolino con setole in nylon.
Codice 540129



OUTERS KIT PULIZIA 32 PZ

Kit di pulizia universale da 32 pezzi in comoda valigetta di alluminio.
Codice 540293



OUTERS KIT PULIZIA 62 PZ

Kit di pulizia universale da 62 pezzi in box in legno.
Codice 540289



OUTERS KIT PULIZIA 28 PZ

Kit di pulizia universale da 28 pezzi in box in legno.
Codice 540323



OUTERS KIT PULIZIA 32 PZ

Kit di pulizia universale da 32 pezzi in box in legno.
Codice 540288



MTM VALIGETTA SITE IN CLEAN

Pratica valigetta per la pulizia dell'arma + Rest.
Codice 691289



MTM CASSETTA PORTA ATTREZZI

Cassetta porta attrezzi per il tiro e la pulizia dell'arma.
Codice 690400



MTM SPUD6 CASSETTA

Cassetta in plastica adatta per utilizzi differenti.
Codice 691684



RCBS PORTACOLPI

Portacolpi in plastica in differenti misure, piccole, medie o grandi.
Codice 691688



RCBS PORTACOLPI

Portacolpi in plastica misura medium pistol.
Codice 690854



RCBS PORTACOLPI

Portacolpi in plastica misura large pistol.
Codice 690855



MTM PORTACOLPI P50

Cal.25 ACP/32 ACP **Codice 690768**
Cal.41/44 **Codice 690021**
Cal.38/357 **Codice 690022**
Cal 45 ACP/10mm/40 S&W/41 AE **Codice 690649**



MTM PORTACOLPI P100

Cal.38/357 **Codice 690982**
Cal.41/44/45LC **Codice 690983**
Cal.45/10mm/41AE **Codice 690028**



MTM PORTACOLPI

SB-200 Match Box porta 200 cal.22 LR.
Codice 690532



WEAVER KIT 36 ATTREZZI

Kit attrezzi composto da 36 pezzi contenuti in pratica custodia morbida.
Codice 371338



WEAVER KIT 36 ATTREZZI

Kit attrezzi composto da 36 pezzi.
Codice 371337



WEAVER KIT MARTELLO

Kit composto da martello con testa in teflon e bronzo e serie di inserti caccia spine.
Codice 371339



WEAVER KIT 77 ATTREZZI

Kit attrezzi composto da 77 pezzi .
Codice 371335



WEAVER KIT 88 ATTREZZI

Kit attrezzi completo composto da 88 pezzi in confezione rigida. Strumentazione completa contenente punte, cacciavite di ogni genere e misura, cacciaspine, martello teflon/bronzo ed altri strumenti.
Codice 371336

ACCESSORI POLIGONO

Bignami accompagna gli appassionati fin sulla linea di tiro, con una vasta scelta di accessori: dagli indispensabili occhiali protettivi (shoot-off), ai tappi o alle cuffie, tradizionali o elettroniche (con il leader del settore Peltor), fino ai guanti specifici (Michaels of Oregon). Nulla è lasciato al caso!



RCBS CRONOGRAFO AMMOMASTER

Un cronografo personale è praticamente indispensabile a chiunque pratichi il tiro sportivo e abbia necessità di dati balistici.

Il cronografo RCBS Ammomaster dispone una centralina con display e tastiera che può essere staccata dal corpo centrale e tenuta in prossimità del tiratore durante i test a fuoco.

Funzionamento a batteria.

A fine sessione i diffusori e rilevatori vengono riposti all'interno del corpo a forma di bossolo!

Codice 631334



PELTOR CUFFIA ELETTRONICA SPORTTAC

Cuffia elettronica concepita per la caccia e il tiro, ha la funzione talk through, collegamento via cavo o wireless con radio o telefoni, menu digitale configurabile, spegnimento automatico, doppie conchiglie (verde e rossa) e cavo di connessione di serie, fascia superiore in cuoio.

Codice 631437



PELTOR CUFFIA ELETTRONICA SPORTTAC WS LIGHT

Le medesime qualità della Sporttac, con fascia superiore in gomma, conchiglie di ricambio e cavo di connessione optional.

Codice 631571



PELTOR CUFFIA ANTIRUMORE III

Solida e pratica cuffia di tipo tradizionale, disponibile con conchiglie nere o verdi.

Codice 631435



PELTOR CUFFIA ANTI RUMORE

Cuffia anti rumore ripiegabile

Codice 631200 col. nero

Codice 631201 col. rosso

Codice 631202 col. verde



PELTOR CUFFIA ANTIRUMORE X-SERIE X4A

Conchiglie sottili, archetto in acciaio armonico ricoperto in polimero, elevata compatibilità con occhiali da tiro.

Codice 631567



HAWKE PT 3003

Cuffia elettronica stereo con regolazione individuale del volume, coppa auricolare progettata per non interferire con la calciatura dell'arma, funziona con 2 batterie AAA che assicurano il funzionamento per circa 300 ore. La cuffia amplifica i suoni ma taglia qualsiasi rumore che oltrepassi la soglia di 85 db.

Codice 631675



HAWKE PT 2004 - DEFENDER SLIM

Semplice cuffia passiva antirumore, assicura un livello di attenuazione del rumore medio pari a 26 db. Ripiegabile, facile da trasportare e completamente regolabile.

Codice 631676



EAR TAPPI PROTEZIONE

Tappi protezione antirumore.

Codice 631232



SHOT HUNT

THE DECIBEL HUNTER

Shothunt è il nuovo auricolare elettronico di protezione che assolve due funzioni contemporaneamente:

- Attenua istantaneamente e in automatico i suoni dannosi che superano 82 dB assicurando protezione eccezionale contro i traumi acustici quali spari e rumori prolungati
- Riproduce ad alta fedeltà senza alterare l'ascolto naturale e amplifica i suoni ambientali fino a 20 dB grazie alla possibilità di regolare il volume a proprio piacimento.

Forma ergonomica.
Nessun intralcio.

Adatto a tutti i padiglioni auricolari.
Non necessita di presa d'impronta.

Processore 100% digitale con tecnologia multicanale.

Comfort assicurato grazie ai gommini Memory Foam.

Direzionalità dei suoni sorprendente per un ascolto a 360°.



SHOT HUNT

Auricolare elettronico

Codice 631746 Wireless col. arancione

Codice 631716 Wireless col. marrone

Codice 631734 collare magnetico per Wireless

Codice 631706 PBS col. blu

Codice 631723 Standard col. arancione

Codice 631652 Standard col. marrone



SHOOT-OFF

Occhiale da tiro clip disponibile in varie tonalità con lenti polarizzate.

Codice 53N079



5.11 OCCHIALE RAID

Occhiale da tiro Raid completo di due lenti

Codice 641695



5.11 OCCHIALE CAVU HF

Occhiale da tiro Cavu HF completo di due lenti

Codice 642161



Bignami[®]
dal 1939

Una storia di passione ed innovazione.



La storia della Bignami inizia in realtà nel 1937, nel retrobottega di un negozio di elettrodomestici di Bolzano, grazie all'intraprendenza di Battista Berti, appassionato cacciatore e tiratore.

Però solo nel 1939 Battista Berti avviò ufficialmente l'attività, in via Ospedale 2, sempre a Bolzano, intestando alla moglie Giorgina Bignami, quella che diventerà la mitica armeria Bignami. Da qui la denominazione attuale. E da qui inizia la storia della Bignami S.p.A, che nel 2014 ha festeggiato i suoi... primi 75 anni di vita.

*Ma qual è la chiave di lettura dell'azienda? E' chiara, evidente, e riconducibile ad una sola parola: **PASSIONE!** Passione formidabile della famiglia Berti, per la caccia, per il tiro e per tutto ciò che gravita attorno a questo affascinante universo. Passione che continua a pervadere, suggestionando ancora oggi scelte e programmi, passione che è riuscita a trasformare un'attività interessante in qualche cosa di più.*

Un'altra chiave di lettura, considerando il successo aziendale, non può che essere attribuita alla determinazione e alla volontà dei Berti, di avere sempre nel programma della Bignami S.p.A., i marchi più prestigiosi del mercato, a livello mondiale.

Da quel lontano 1937, molta strada è stata percorsa. I piccoli locali del retrobottega di via Ospedale 2, sono diventati oggi, un'azienda moderna, dinamica proiettata ad affrontare le sfide del futuro ed è per questo che nel 2012 la Bignami S.p.A ha deciso di rinnovarsi totalmente.

Il vecchio capannone di 20.000 m³ è stato demolito per lasciare spazio ad una nuova costruzione di 40.000 metri cubi. Il design e i materiali usati, alluminio, legno e vetro, conferiscono un carattere contemporaneo.

Il magazzino, fiore all'occhiello della nuova struttura, è organizzato con un moderno sistema di stoccaggio completamente automatizzato, collegato ad una nuova efficiente linea di imballo. Scaffalature che raggiungono gli 11 metri di altezza, completano la struttura unitamente ad uffici accoglienti e luminosi.

L'attività dedicata e capace di tre generazioni, unitamente a "passione", tradizione ed innovazione, determinano la Bignami S.p.A. di oggi, nel ricordo incancellabile di Battista Berti e dell'indimenticato figlio Franco, pluricampione di tiro e artefice della Bignami, in qualità di distributore su scala nazionale.

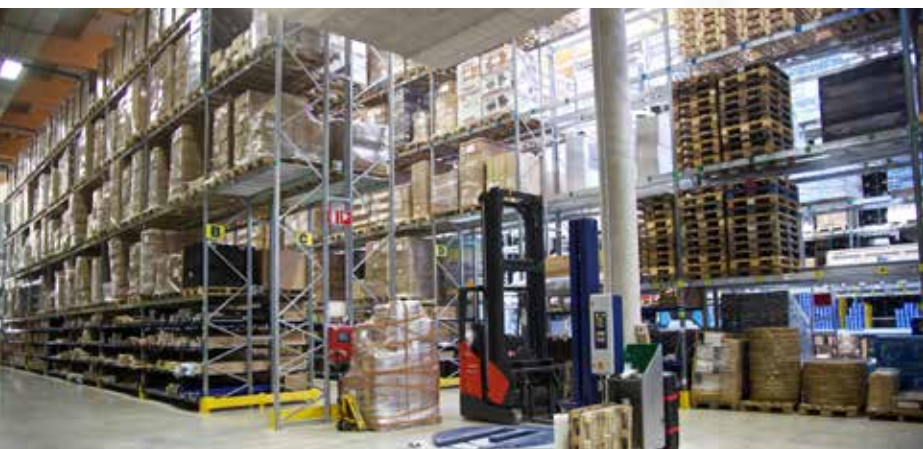

La passione vive anche su internet

A complemento delle informazioni presenti in questo catalogo che avete appena finito di sfogliare, potete approfondire la conoscenza dei prodotti distribuiti dalla Bignami sul sito bignami.it sul quale potrete trovare:

- un'informazione sempre aggiornata su novità e promozioni;
- approfondimenti e maggiori informazioni sui prodotti grazie anche a descrizioni più dettagliate e sempre aggiornate;
- molti articoli di riviste di settore relativi ai prodotti distribuiti;
- calendari per eventi e appuntamenti di settore e molte altre informazioni complementari.

Uno strumento di consultazione indispensabile ed aggiornato per l'appassionato che vuole essere costantemente informato su tutti i migliori prodotti del panorama mondiale.

Il sito è strutturato in sei differenti sezioni che rappresentano i vari settori di attività della Bignami. Per il settore difesa e sicurezza, tutti gli articoli sono a portata di mouse, ordinati e raggruppati per tipologie di prodotti, marchi e classi di prezzo.

Non ci resta che augurarvi una buona consultazione!

Bignami[®]
dal 1939

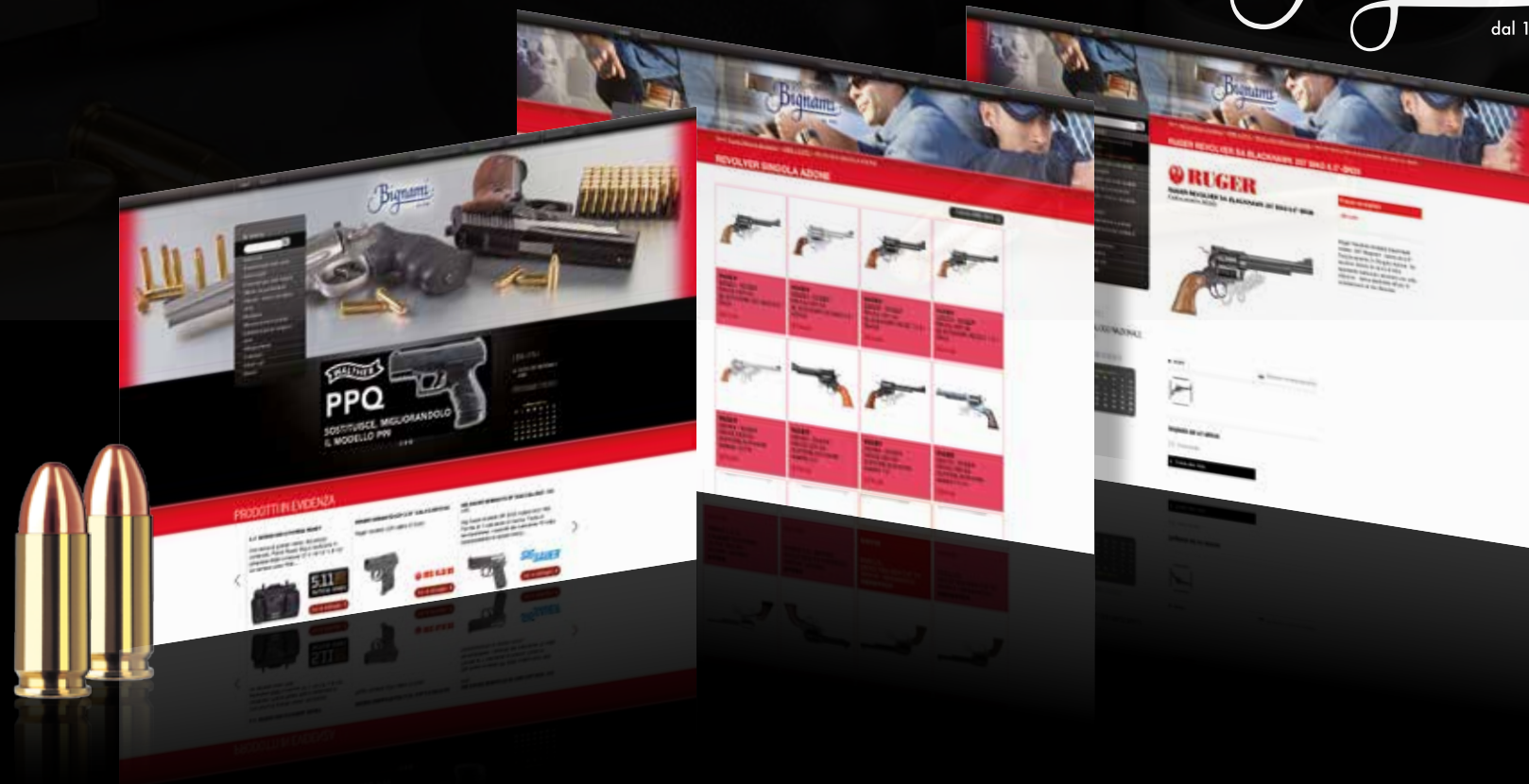

Bignami[®]
dal 1939

I dati e le immagini dei prodotti rappresentati nel presente catalogo, sono indicativi e possono essere modificati in qualsiasi momento e senza preavviso. Bignami non si assume alcuna responsabilità sulla completezza dei dati esposti e delle immagini rappresentate.

Diritti riservati.

È vietata la riproduzione anche parziale del catalogo se non con l'espressa autorizzazione scritta della Bignami Spa.

© Bignami - Aprile 2016



www.bignami.it

Bignami S.p.a - Via Lahn 1 - 39040 Ora (Bz)